

La fiche patient

- ⇒ Cette fenêtre centralise toutes les données relatives à un patient
- ⇒ L'une des spécificités les plus originales de LOGOSw est de permettre de configurer la fiche patient en fonction de l'activité de chaque utilisateur

Les interfaces personnalisées

⇒ Le choix du type d'interface s'effectue à partir de Outils - Profils utilisateurs

⇒ L'interface orientation soins et prothèse

⇒ L'interface orientation chirurgie

⇒ L'interface orientation ODF

- Backup
- Cotations
- Nomenclatures
- Jours fériés non légaux
- Matérovigilance et stock
- Matériaux prothétiques
- Dispositifs médicaux
- fichier des Prescriptions
- pharmacovigilance
- Questionnaire médical
- Documents types
- formulaires types
- codes postaux
- Import de tables SESAM-Vitale
- Table des organismes complémentaires
- profils utilisateurs
- coordonnées SCM
- Configuration du poste
- Raccourcis claviers
- Recherche médico-légale

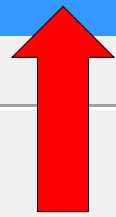

Quitter

Paramètres de gestion du cabinet

Aide

NC - Docteur Ninon
CREMONINI

<nouvel utilisateur>

Codes d'accès

Donnez vos codes d'accès à
la comptabilité et général.

la liste à gauche
it pour en créer un.

Code général:

Annuler

Code comptabilité:

OK

Quitter

Paramètres de gestion du cabinet

Valider

Aide

NC - Docteur Ninon CREMONINI

<nouvel utilisateur>

Nom de l'utilisateur : Docteur Ninon CREMONINI

Profil Interface Sécurité sociale Entêtes des ordonnances Entêtes des courriers

Orientation : Soins et prothèse
Schéma dentaire : Soins et prothèse
ODF
Chirurgie

Barre d'icônes

- Types de la fiche patient :
- Questionnaire médical
 - Compte-rendus
 - Fiche ODF
 - Fiche ATM
 - Schémas anatomiques
 - Fiche de parodontologie
 - Fiche cancéro
 - Fiche de dermatologie
 - Fiche de laboratoire
 - Fiche de teinte
 - Formulaires personnalisés
 - Fiches conseil
 - Cephalométrie
- Dans la fiche patient :
- afficher les codes et libellés des actes
- afficher les commentaires sur plusieurs lignes
 - Ponctuer la saisie des actes par un son
 - Affichage personnalisé des actes
 - Masquer les informations médicales
- Automatisation :
- Aller des feuilles de soins aux réglements
- Aller des devis aux DEP
- Arrondis :
- aucun arrondi
- Photos :
- Affichage des photos
 - Utiliser la palette d'images
 - Afficher la photo d'identité à l'ouverture du dossier
- Divers
- Utilisation du mini agenda
 - Souhaiter l'anniversaire des patients
 - Utiliser le glossaire
 - Fond d'écran
 - Chronométrer les durées des rendez-vous par l'ouverture des dossiers patients
 - Lettre d'information LOGOSw OnLine
- ne pas compter les ouvertures de dossiers de moins de 5 mn

schéma actuel

favoris nomenclature assistants schéma

Prothèses
 Prothèse conjointe Prothèse adjointe
 Inlay core Descellement / rescellement
 Inlay-onlay / coping Implants
 Guides, gouttières, contentions Prothèses maxillo-faciales

Soins
 Prophylaxie Explorations, bilans
 Obturations Endodontie

Chirurgie
 Extractions Chirurgie dentaire
 Parodontie Chirurgie maxillo-faciale

Radios
 Radios

paramétrer

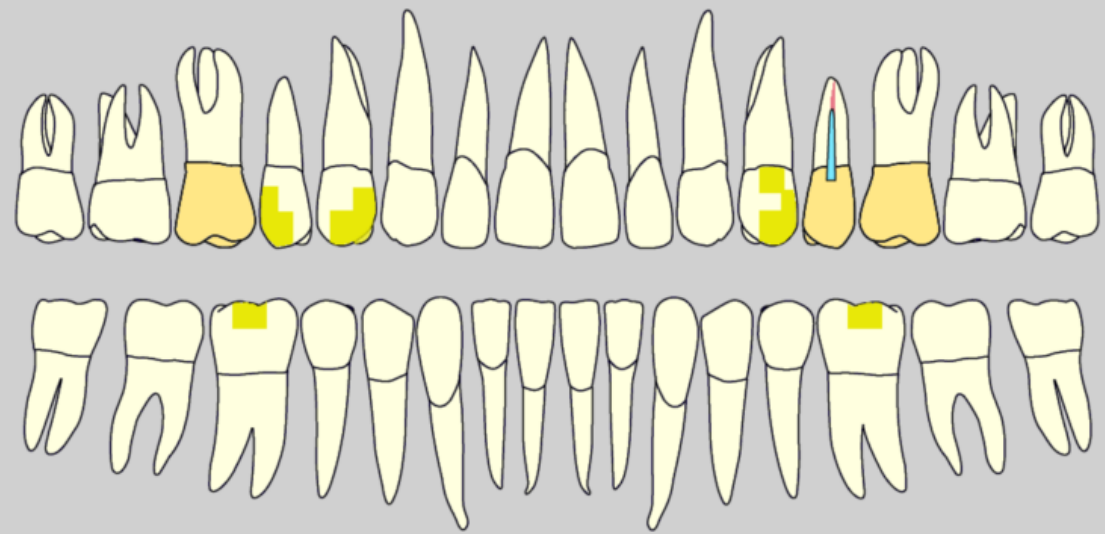

Date	Heure	Code	Acte	Dents	Cotation	Honoraires	R	F	Commentaire	Tous les actes
09/07/2013	16:33								Ed. feuille de soins électronique sécurisée n°10272 - Montant=550.00€ (AMO=161.04€ - AMC=0.00€ - Patient=388.96€)	NC
09/07/2013	16:35								Edition d'une facture- N°518- Montant : 550.00€	NC
25/06/2015	17:19								ATTESTATION COMPLEMENTAIRE AMC 2015	NC
25/06/2015	17:38	DET	DETARTRAGE 2 arcades	Haut	HBJD001	28,92 €	©			NC
25/06/2015	17:38	DET	DETARTRAGE 2 arcades	Bas	HBJD001	14,46 €	©			NC
25/06/2015	17:39								Ed. feuille de soins électronique sécurisée n°FSE/DRE 11596 - Montant=43.38€ (AMO=30.36 € - AMC=13.02 € - Patient=0.00 €)	NC
25/06/2015	17:41								Rendez-vous > Heure d'arrivée : 17:16 - Heure du rendez-vous : 17:00 - Début du rendez-vous : 17:16 - Durée prévue : 0h55mn - Durée effective : 25mn	NC

TP AMO + TP Mut santé jusqu'au 31/12/2015

Aucun autre rendez-vous fixé

Données bio Antécédents Allergies Prescriptions chroniques

Taille Poids

Remarques

A faire

Observations Notes

Orientation soins et prothèse

Etat civil Facturer Traitements Communication Imagerie Bilans

Date	Heure	Code	Acte	Dents	Cotation	Honoraires	R	F	Commentaire	Tous les actes
11/04/2013	17:31								ATS DANS 25 FRACTUREE ESSAI DE RECUPERATION	NC
11/04/2013	17:32								Ed. feuille de soins électronique sécurisée n°10099 - Montant=28.92€ (AMO=20.24€ - AMC=8.68€ - Patient=0.00€)	NC
22/04/2013	07:23	RSP	Traitement RSP						Traitement RSP - Virement AMO: 20.24€ - Virement AMC: 8.68€	NC
23/04/2013	17:12	RxNPC	RADIO progres cathéter	25	26	7,98 €	*	Ⓢ		NC
23/04/2013	17:13	TR2	OBTURATION Canal Prémio	25	SC20	48,20 €	*	Ⓢ		NC
23/04/2013	17:29								Enregistrement d'un devis PDF	NC
23/04/2013	17:30								Edition d'un devis * accepté * (550.00 Euros) - FAUX MOIGNON NP SUR 25 ET CIV NP SUR 25	NC
23/04/2013	17:31								Ed. feuille de soins électronique sécurisée n°10121 - Montant=56.18€ (AMO=39.33€ - AMC=16.85€ - Patient=0.00€)	NC
30/04/2013	07:40	RSP	Traitement RSP						Traitement RSP - Virement AMO: 39.33€ - Virement AMC: 16.85€	NC
28/05/2013	17:12								TAILLE POUR FAUX MOIGNON SUR 25	NC
28/05/2013	17:15								Edition Fiche Laboratoire (Prothèse conjointe)	NC
10/06/2013	13:37								Acquisition d'un fichier pdf. (Fiche Labo) : FICHE LABO JUIN 2013	NC
10/06/2013	17:23	FMAC	FAUX Moignon NP	25	SPR.57	165,00 €	*	/		NC
10/06/2013	17:24								PROVISOIRE SUR 25	NC
18/06/2013	16:45	PT05	Empreinte							NC
18/06/2013	17:01								Edition Fiche Laboratoire (Prothèse conjointe)	NC
18/06/2013	17:30								Acquisition d'un fichier pdf. (Fiche Labo) : FICHE LABO JUILLET 2013	NC
24/06/2013	13:20								REFAIRE EMPREINTE TIRAGE	NC
25/06/2013	16:48								EMPREINTE REFAITE	NC
25/06/2013	16:49								Rendez-vous > Heure d'arrivée : 00:00 - Heure du rendez-vous : 16:30 - Début du rendez-vous : 16:23 - Durée prévue : 55mn - Durée effective : 26mn	NC
02/07/2013	17:05	PT06	Essai chape						TEINTE VACUUM A3 COLLET A 3.5	NC
09/07/2013	15:30	CINP1	Couronne CIV Non Pré	25	SPR.50	385,00 €	*	/		NC
09/07/2013	15:31								Rendez-vous > Heure d'arrivée : 00:00 - Heure du rendez-vous : 16:30 - Début du rendez-vous : 12:39 - Durée prévue : 55mn - Durée effective : 6mn	NC
09/07/2013	16:33								Ed. feuille de soins électronique sécurisée n°10272 - Montant=550.00€ (AMO=161.04€ - AMC=0.00€ - Patient=388.96€)	NC
09/07/2013	16:35								Edition d'une facture - N°518 - Montant :550.00€	NC
25/06/2015	17:19								ATTESTATION COMPLEMENTAIRE AMC 2015	NC
25/06/2015	17:38	DET	DETARTRAGE 2 arcades	Haut	HBJD001	28,92 €	*	Ⓢ		NC
25/06/2015	17:38	DET	DETARTRAGE 2 arcades	Bas	HBJD001	14,46 €	*	Ⓢ		NC
25/06/2015	17:39								Ed. feuille de soins électronique sécurisée n°FSE/DRE 11596 - Montant=43.38€ (AMO=30.36 € - AMC=13.02 € - Patient=0.00 €)	NC
25/06/2015	17:41								Rendez-vous > Heure d'arrivée : 17:16 - Heure du rendez-vous : 17:00 - Début du rendez-vous : 17:16 - Durée prévue : 0h55mn - Durée effective : 25mn	NC
29/06/2015	07:22	RSP	Traitement RSP						Traitement RSP - Virement AMC : 13,02 € au 25/06/2015 - DRE 11596	NC
30/06/2015	07:30	RSP	Traitement RSP						Traitement RSP - Virement AMO : 30,36 € au 29/06/2015 - FSE 11596	NC

TP AMO + TP Mut santé jusqu'au 31/12/2015

Aucun autre rendez-vous fixé

Données bio Antécédents Allergies Prescriptions chroniques

Taille Poids

Remarques

A faire

Observations Notes

Orientation chirurgie

Antécédents

Prescriptions chroniques

Allergies

Observations

Notes

Form area for Antécédents with a vertical list of icons on the left.

Form area for Observations and Notes.

Orientation ODF

TP AMO + TP **Mut santé** jusqu'au **31/12/2015**

Aucun autre rendez-vous fixé

Résumé ODF

Traitement:

N° de boîte

Date de début effectif:

Période

Reprise

repris le

Demande S.S.

DEP rapportée

Devis:

schéma actuel

☆ favoris | 🗂️ nomenclature | 👤 assistants | 🗺️ schéma

Prothèses

- Prothèse conjointe
- Inlay core
- Inlay-onlay / coping
- Guides, gouttières, contentions

Soins

- Prophylaxie
- Obturations

Chirurgie

- Extractions
- Parodontie

Radios

- Radios

paramétriser

Prothèse adjointe

- Descellement / rescellement
- Implants
- Prothèses maxillo-faciales

Explorations, bilans

Endodontie

Chirurgie dentaire

Chirurgie maxillo-faciale

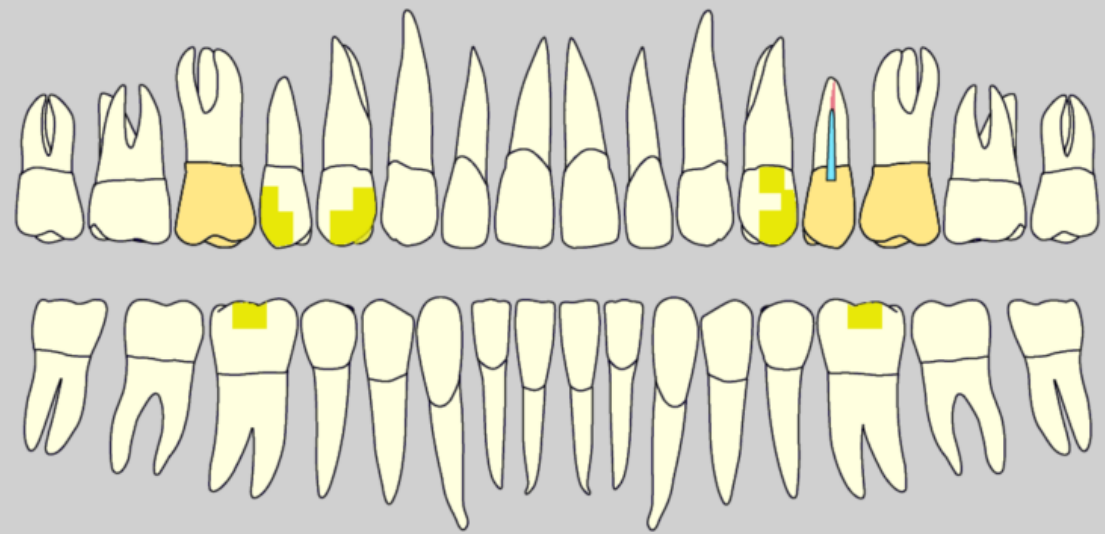

Date	Heure	Code	Acte	Dents	Cotation	Honoraires	R	F	Commentaire	Tous les actes
09/07/2013	16:33								Ed. feuille de soins électronique sécurisée n°10272 - Montant=550.00€ (AMO=161.04€ - AMC=0.00€ - Patient=388.96€)	
09/07/2013	16:35								Ed. feuille de soins électronique sécurisée n°10272 - Montant=550.00€	
25/06/2015	17:19									
25/06/2015	17:38	DET	DETARTRAGE 2 arcades	Haut	HBJD00					
25/06/2015	17:38	DET	DETARTRAGE 2 arcades	Bas	HBJD00					
25/06/2015	17:39									
25/06/2015	17:41									

Tous les actes

Agrandir la zone des lignes bureautiques

Orientation soins et prothèse

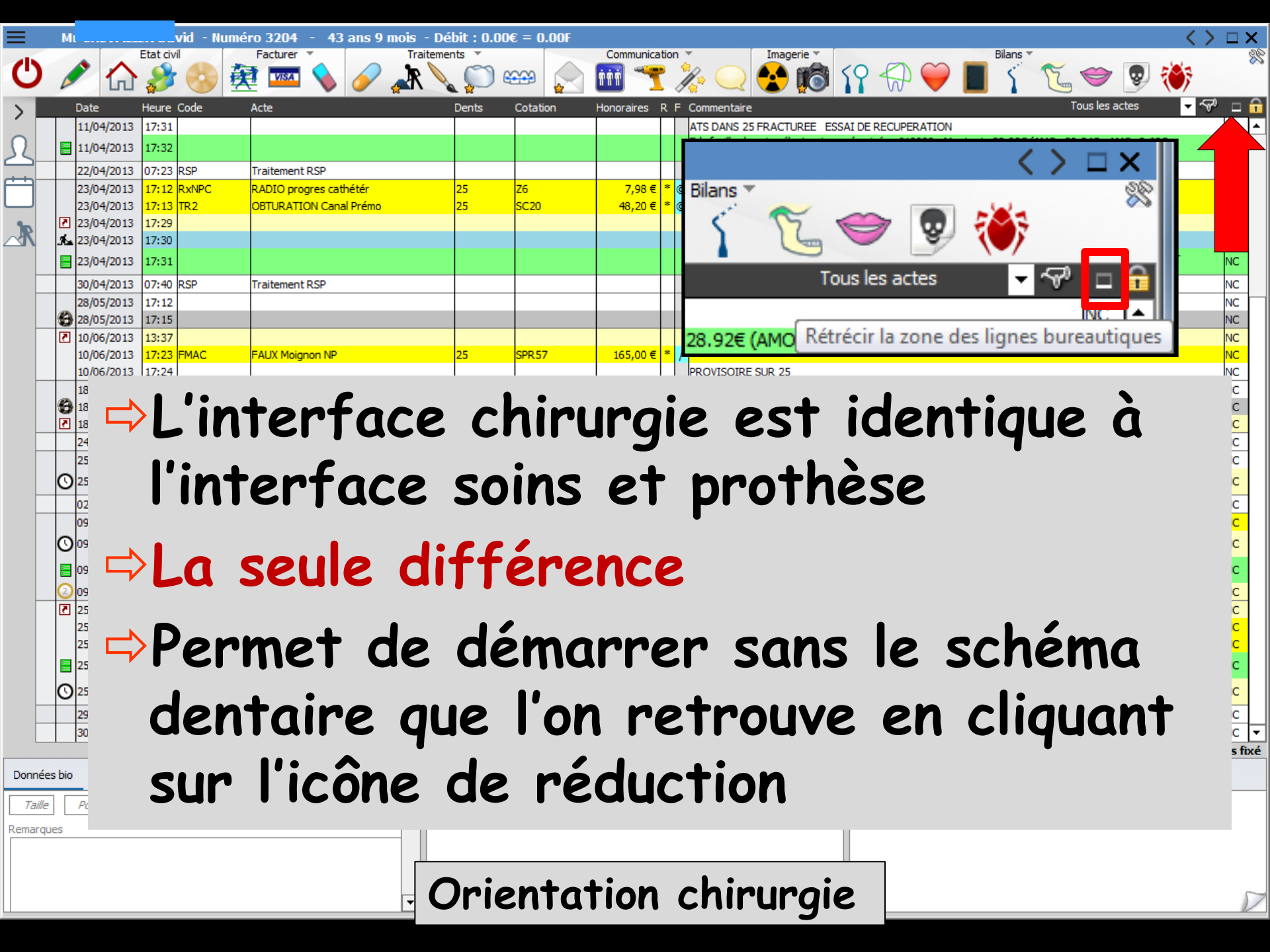

Etat civil Facturer Traitements Communication Imagerie Bilans

Date	Heure	Code	Acte	Dents	Cotation	Honoraires	R	F	Commentaire	Tous les actes
11/04/2013	17:31								ATS DANS 25 FRACTUREE	ESSAI DE RECUPERATION
11/04/2013	17:32									
22/04/2013	07:23	RSP	Traitement RSP							
23/04/2013	17:12	RxNPC	RADIO progres cathéter	25	Z6	7,98 € *				
23/04/2013	17:13	TR2	OBTURATION Canal Prém	25	SC20	48,20 € *				
23/04/2013	17:29									
23/04/2013	17:30									
23/04/2013	17:31									
30/04/2013	07:40	RSP	Traitement RSP							
28/05/2013	17:12									
28/05/2013	17:15									
10/06/2013	13:37									
10/06/2013	17:23	FMAC	FAUX Moignon NP	25	SPR57	165,00 € *				
10/06/2013	17:24									

Bilans

Tous les actes

28.92€ (AMO) Rétrécir la zone des lignes bureautiques

- ⇒ L'interface chirurgie est identique à l'interface soins et prothèse
- ⇒ La seule différence
- ⇒ Permet de démarrer sans le schéma dentaire que l'on retrouve en cliquant sur l'icône de réduction

Orientation chirurgie

La fiche patient

- ⇒ Dans la fiche patient s'afficheront les **données** qui sont les plus indispensables, **en fonction de son type d'exercice**
- ⇒ De plus, l'accès à certaines fonctions sera accéléré ou facilité

La fiche patient

⇒ Le fonctionnement général des fenêtres reste le même quel que soit l'interface choisie et certaines fonctions sont communes

La fiche patient

Lors de l'appel du dossier

⇒ Plusieurs sortes d'événements peuvent se produire

⇒ 1. L'affichage d'une alarme pré-programmée

⇒ Attachée au dossier (voir Gestionnaire d'événements)

⇒ Le texte de ce post-it est **modifiable** par le **gestionnaire d'événements**

Voir fichier Accessoires - Gestionnaire d'évènements

Gestionnaire d'Evènements de LOGOS_w

Quitter
 Echus le
 Imprimer la liste
 Aide

Tous les évènements
 Utilisateurs
 Praticiens
Patients

	Echéance	Mémo
	29/07/1999	ARRETER KARDEGIC 10 JOURS AVANT EXTRACTION
	29/08/2001	ARRETER ASPEGIC 7 JOURS AVANT EXTRACTION
	26/01/2011	BLOQUE LA MACHOIRE FACILEMENT OUVERTURE A MINIMA
	30/11/2005	PLAVIX A ARRETER 10 JOURS AVANT EXTRACTION ET REMPLACEMENT
	18/09/2000	3 GR D'ANTIBIOTIQUE CLAMOXYL 1 GR 1 HEURE AVANT CHAQUE INTERVENTION
	07/07/2003	SOUS PREVISCAN
	16/06/1999	3 GR D'ANTIBIOTIQUE CLAMOXYL 1 GR 1 HEURE AVANT CHAQUE INTERVENTION
	21/03/2002	ALLERGIE AU LATEX
	08/11/2000	2 COMP. DE DALACINE 300 mg 1 HEURE AVANT CHAQUE INTERVENTION
	17/10/2000	3 GR D'ANTIBIOTIQUE CLAMOXYL 1 GR 1 HEURE AVANT CHAQUE INTERVENTION
	16/03/2004	SOUS ANTICOAGULANTS
	04/03/2004	HIV HEMOPHILE EPILEPSIE
	24/02/2010	A METTRE SOUS ANTIBIO
	19/04/1999	HIV SANS TRAITEMENT
	28/06/2005	SOUS KARDEGIC
	15/06/2004	POUR EXTRACTION ARRETER PREVISCAN 5 JOURS AVANT
	26/06/2006	A METTRE SOUS ANTIBIO 3 GR UNE HEURE AVANT TOUT SOIN
	07/02/2008	PRISE DE BIPHOSPHONATE
	03/05/1999	DIABETIQUE SOUS INSULINE
	03/02/2007	POUR EXTRACTION ARRETER 10 JOURS AVANT EXTRACTION

Destinataire: Affichage:

Mémo:

Durée de vie:

Echéance: 23

Avec documents

⇒ Quand un **rappel programmé** existe, affichage d'un **petit icône** dans la **fiche du patient**

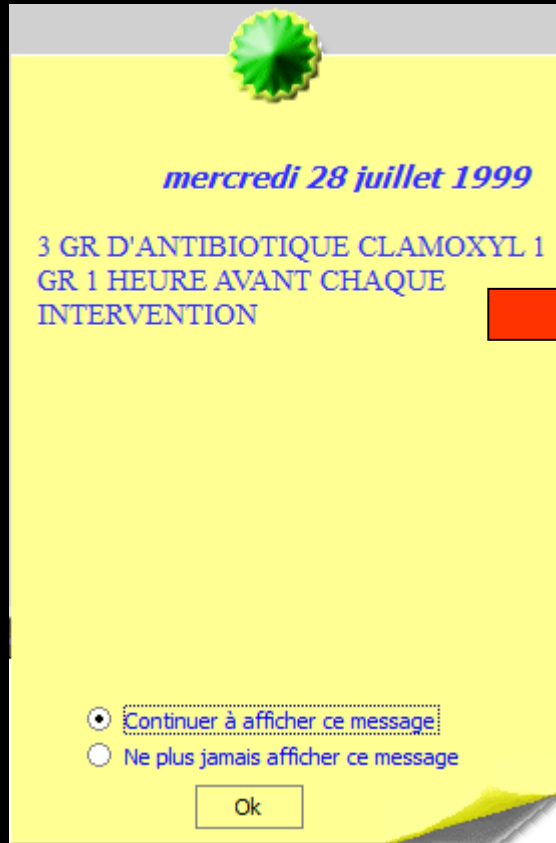

⇒ 2. L'affichage d'une petite fenêtre d'alerte

⇒ Lorsque le patient présente dans ses antécédents une **pathologie pouvant poser un problème d'anesthésie locale ou autre**

Mme [redacted] a

Antithrombotiques enregistrés pour ce patient :
PREVISCAN 20MG CPR SECABLE 30
COUMADINE 5MG CPR SECABLE 30
Cela peut représenter un risque.

23.00.00 PROVISoire_PREVOIR_0

Mme [redacted] ele

Biphosphonates et apparentés enregistrés pour ce patient :
ACTONEL 75MG CPR 6
Cela peut représenter un risque important à la réalisation d'EXTRACTIONS dentaires.

traitement KS
Edition Fiche L

M

Ce patient semble présenter une contre-indication absolue à l'utilisation de GANTS en LATEX et plus généralement de tout matériau contenant du latex

Acquisition d'un fichier po
Création d'un formulaire

Acquisition d'un
Fermer le rappel

⇒ LOGOSw recherche dans la fiche patient dans les antécédents

⇒ Des mots évoquant un risque de problèmes avec l'adrénaline

⇒ Ou des mots ayant une "consonance" d'anesthésique local (terminaison aine, caïne,...)

⇒ Ou les termes "anesthésie" "anesthésiques", "locale", "locaux" ...

⇒ Avec une base de données médicamenteuses, alerte lorsque le patient présente une pathologie pouvant poser un problème d'anesthésie locale

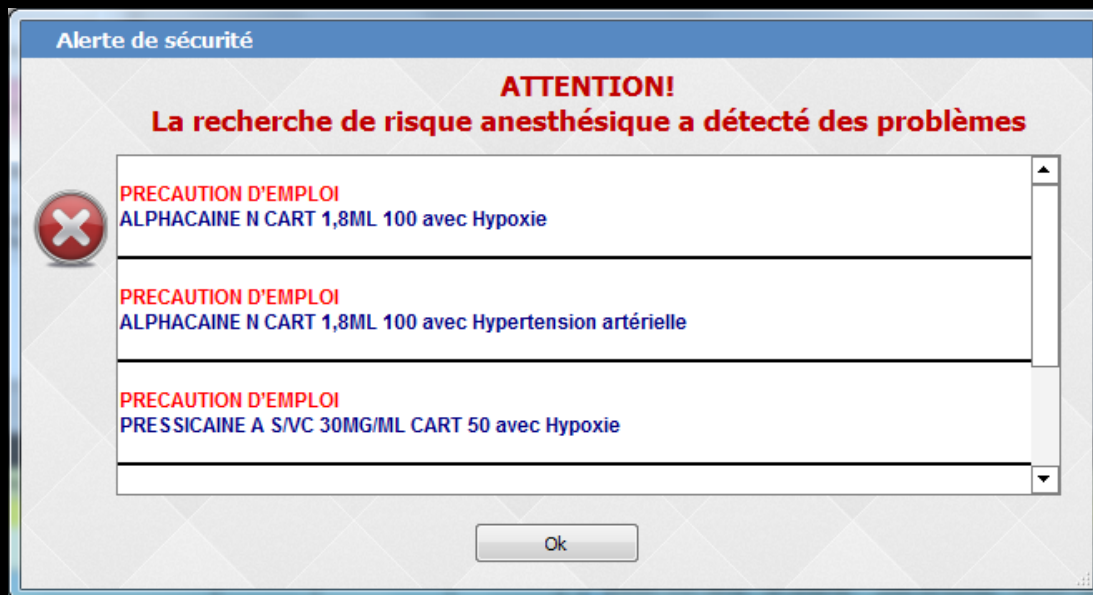

⇒ Ensuite, pour chaque pathologie notée dans cette fiche, le programme va rechercher, si elle existe, cette pathologie dans le fichier de pharmacovigilance et comme précédemment, il essaie de voir si un problème peut se poser avec les anesthésiques ou l'adrénaline, au quel cas il affiche également une fenêtre d'alerte

⇒ Si la recherche est positive, affichage d'une fenêtre d'alerte appropriée lors de l'ouverture du dossier du patient, pour signaler un éventuel problème avec les anesthésies locales ou autres

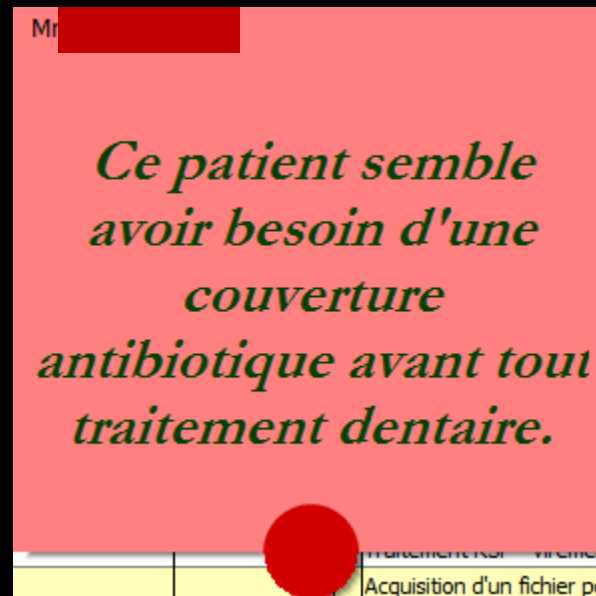

Voir fichier Outils - Pharmacovigilance

Fichier de Pharmacovigilance

Contre-indications

Pathologie	Contre-indication 1	Contre-indication 2	Contre-indication 3
ACTOVEL BISPHOSPHONATE	NEURITIS	EXTRACTION	
ADENOME PROSTATIQUE	Sulfamé 525		
ADROVANCE BISPHOSPHONATE	ANESTHESIE	EXTRACTION	
AREKOR	Adréaline		
AREZIA BISPHOSPHONATE	ANESTHESIE	EXTRACTION	
BISPHOSPHONATES	ANESTHESIE	EXTRACTION	
BOVIVA BISPHOSPHONATE	ANESTHESIE	EXTRACTION	
CLASTOBAN BISPHOSPHONATE	ANESTHESIE	EXTRACTION	
DANTALIN	auc	Sulfamide hypog	
DIABETE	Adréaline		
DIDRONEL BISPHOSPHONATE	ANESTHESIE	EXTRACTION	
FOSAMAX BISPHOSPHONATE	ANESTHESIE	EXTRACTION	
FOSAVANCE BISPHOSPHONATE	ANESTHESIE	EXTRACTION	
GLAUCOME	Sulfamé 525		
GOUTTE	PENCILLINE		
GROSSESSE	Adréaline	RODOGIL	Cuterpes
L'OCULARIENNE	Adréaline		
INFARCTUS	Adréaline		
INSUFFISANCE CARDIAQUE	Adréaline		
INSUFFISANCE CORONAIRE	Adréaline		
OSTEFAM BISPHOSPHONATE	ANESTHESIE	EXTRACTION	
PORPHYRIE	Anesthésiques		
PROBLEMES CARDIAQUES	Adréaline		
SKELD BISPHOSPHONATE	ANESTHESIE	EXTRACTION	
TROUBLES DU RYTHME	Adréaline		
ZOMETA BISPHOSPHONATE	ANESTHESIE	EXTRACTION	
ZYLOLIC	PENCILLINE		

Ajouter Supprimer

Contre-indications Avertissements Anesthésies

Fichier de Pharmacovigilance

Produits anesthésiants utilisés

Nom du produit	Code produit
ALPHACANE N CART 1,8M, 100	375342028
PRESSICANE A 5/NC 3% CART 50	3267258
ARTICADENT 1/200 000 CART 1,8M, 100	3400996.2014

Ajouter Supprimer Voir la fiche

Contre-indications Avertissements Anesthésies

Voir fiche patient - Antécédents

TP AMO + TP VIAMEDIS jus

Données bio **Antécédents** Allergies Prescriptions chroniques

Valvulopathie

A faire

Antécédents vérifiés aujourd'hui

⇒ LOGOSw distingue **deux niveaux d'alerte**

⇒ **Un premier niveau** vous signale un **risque potentiel mineur**, en particulier avec l'adrénaline

⇒ (cf. pharmacovigilance et antécédents)

⇒ **Un second niveau d'alerte** pourra vous indiquer que le patient présente dans ses antécédents une pathologie pouvant poser un **problème majeur** d'anesthésie locale (cf. antécédents)

Cependant

⇒ Les fonctions de pharmacovigilance de LOGOSw ne sauraient en aucun cas se substituer à votre propre vigilance ni à vos connaissances et ne pourraient vous dégager d'aucune de vos obligations en la matière

Si une base de données médicamenteuses est présente et à jour

⇒ Des alertes apparaîtront en fonction des antécédents, des prescriptions chroniques et des allergies du patient

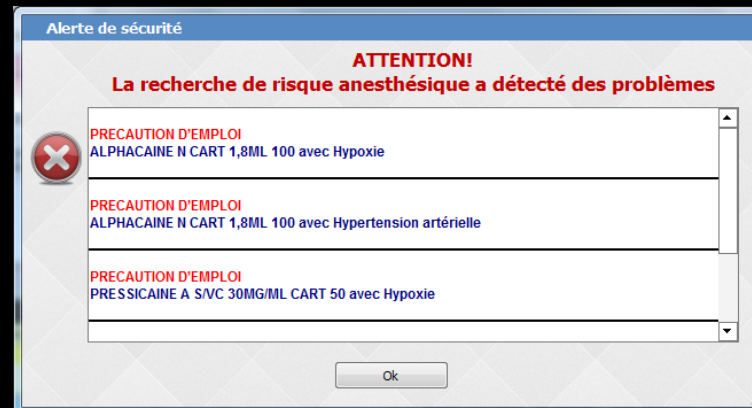
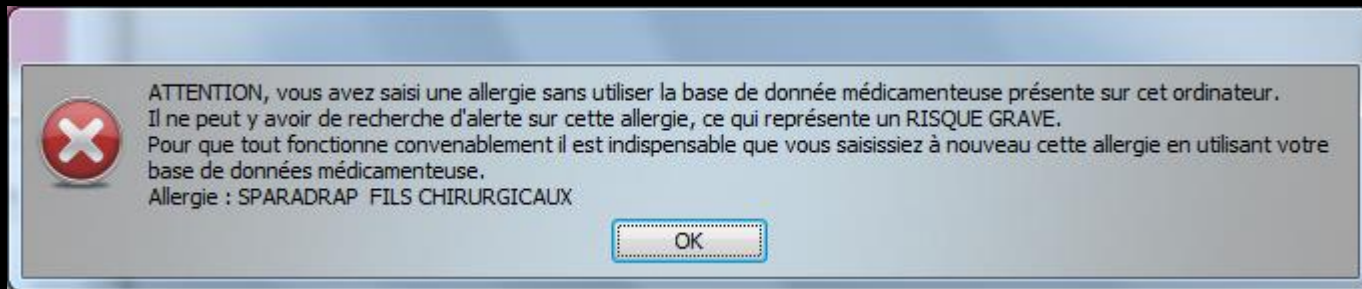

⇒ 3. L'affichage d'un commentaire

⇒ Placé dans la fiche d'état civil

Civilité	Mme	Numero	3376
Prénom	[REDACTED]	Id radio numérique	
Nom	[REDACTED]	N° de boîte	
Nom de jeune fille		Ref. dossier papier	
Date de naissance	18/07/1985	1er rendez-vous	04/06/2012
Profession		depuis la famille	
Coordonnées		Domicile	
Destinataire du courrier		Portable mèreAcc	
Adresse		Tel 3	
Complément d'adresse		Portable	
Code postal		Email	
Ville		Email pro	
Pays			
Adressé par			

<Cliquez avec le bouton droit pour placer la photo>

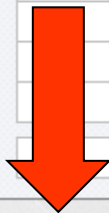

Notes

Drapeau dans la liste des patients Afficher le commentaire à l'ouverture du dossier

RDV MANQUE NON EXCUSE

Alertes

Créez des alertes qui s'ouvriront pour ce patient

Assurance Maladie Obligatoire

⇒ 3. L'affichage d'un commentaire

⇒ Placé dans la fiche d'état civil

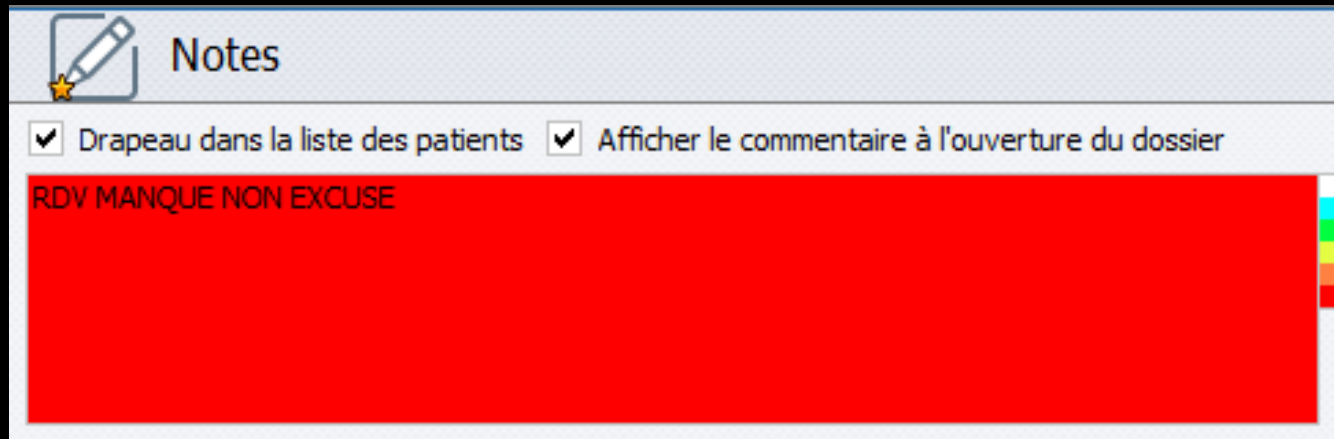

À l'ouverture
du dossier

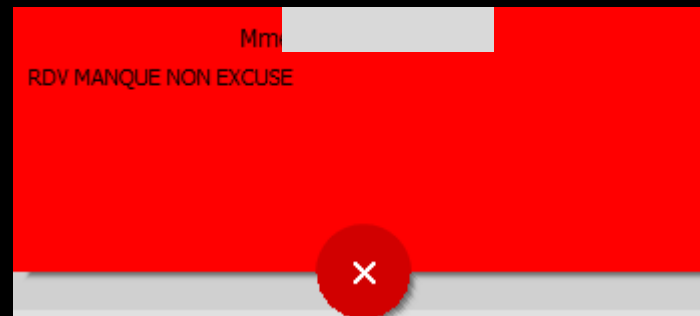

4. L'affichage de la photo du patient

<Cliquez avec le bouton droit pour placer la photo>

Clic droit

- acquisition Iwain
- acquisition Video for Windows
- Sélection d'un fichier
- Effacer la photo

⇒ Si, dans la fiche d'état civil, une photo d'identité a été associée au dossier

79 ans 2 mois - Débit : 0.00€ = 0.00F

Traitements Communication Imagerie Bilans

Soins

- Guides, gouttières, contentions
- Prothèses maxillaires
- Prophylaxie
- Explorations
- Obturations
- Endodontie
- Extractions
- Chirurgie
- Parodontie
- Chirurgie maxillaire
- Radios
- Radios

paramétrer

La photo s'affichera dans une fenêtre pop-up, seule

Date	Heure	Code	Acte	Dents	Cotation	Honoraires	R	F	Commentaire	Tous les actes
18/06/2015	15:00	RVM	Rendez-vous MANQUÉ							NC
22/06/2015	17:02	CONS	CONSULTATION		1C	23,00 € *			PROVISOIRE PREVOIR CERAM SUR 13	NC
22/06/2015	17:29								Rendez-vous - Heure d'arrivée : 16:59 - Heure du rendez-vous : 17:00 - Début du rendez-vous : 16:59 - Durée	NC
25/06/2015	09:50									NC
25/06/2015	09:53									NC
25/06/2015	09:54								1 €	NC
25/06/2015	09:57								:56 - Durée	NC
29/06/2015	07:22	RSP								NC

Données bio Antécédents

- PREVISCAN 20MG CPR SECAB
- TANAKAN 40MG CPR 30
- DEBRIDAT 100MG CPR 30
- MOPRAL 10MG GELULE 28
- COUMADINE 5MG CPR SECABLE 30
- IXPRIM 37,5MG/325MG CPR 20

© Dernière vérification des prescriptions inconnue

Si dans le "profil utilisateur", dans la section "photos", "Afficher la photo d'identité à l'ouverture du dossier" est coché

- ⇒ Dans "profil utilisateur" onglet Interface
- ⇒ Section "photos"
- ⇒ "Afficher la photo d'identité à l'ouverture du dossier" coché

Nom de l'utilisateur : Docteur Ninon CREMONINI

Profil Interface Sécurité sociale Entêtes des ordonnances Entêtes des courriers

Orientation : Soins et prothèse

Schéma dentaire : Schéma dentaire trait

Barre d'icônes

Icônes de la fiche patient :

<input checked="" type="checkbox"/> Questionnaire médical	<input checked="" type="checkbox"/> Fiche de parodontologie	<input checked="" type="checkbox"/> Fiche de teinte
<input checked="" type="checkbox"/> Compte-rendus	<input checked="" type="checkbox"/> Fiche cancéro	<input checked="" type="checkbox"/> Formulaires personnalisés
<input checked="" type="checkbox"/> Fiche ODF	<input checked="" type="checkbox"/> Fiche de dermatologie	<input checked="" type="checkbox"/> Fiches conseil
<input checked="" type="checkbox"/> Fiche ATM	<input checked="" type="checkbox"/> Fiche de laboratoire	<input checked="" type="checkbox"/> Cephalométrie
<input checked="" type="checkbox"/> Schémas anatomiques		

Dans la fiche patient : afficher les codes et libellés des actes

afficher les commentaires sur plusieurs lignes

Ponctuer la saisie des actes par un son

Affichage personnalisé des actes

Masquer les informations médicales

Automatisation : Aller des feuilles de soins aux règlements

Aller des devis aux DEP

Arrondis : aucun arrondi

Photos : Affichage des photos Utiliser la palette d'images

Afficher la photo d'identité à l'ouverture du dossier

Divers

Utilisation du mini agenda

Souhaiter l'anniversaire des patients

Utiliser le glossaire

Fond d'écran

Chronométrer les durées des rendez-vous par l'ouverture des dossiers patients

Lettre d'information LOGOSw OnLine

ne pas compter les ouvertures de dossiers de moins de 5 mn

⇒ La photo s'affichera dans une palette d'images, associée aux autres images du patient, si dans le "profil utilisateur", dans la section "photos", "Utiliser la palette d'images" est coché

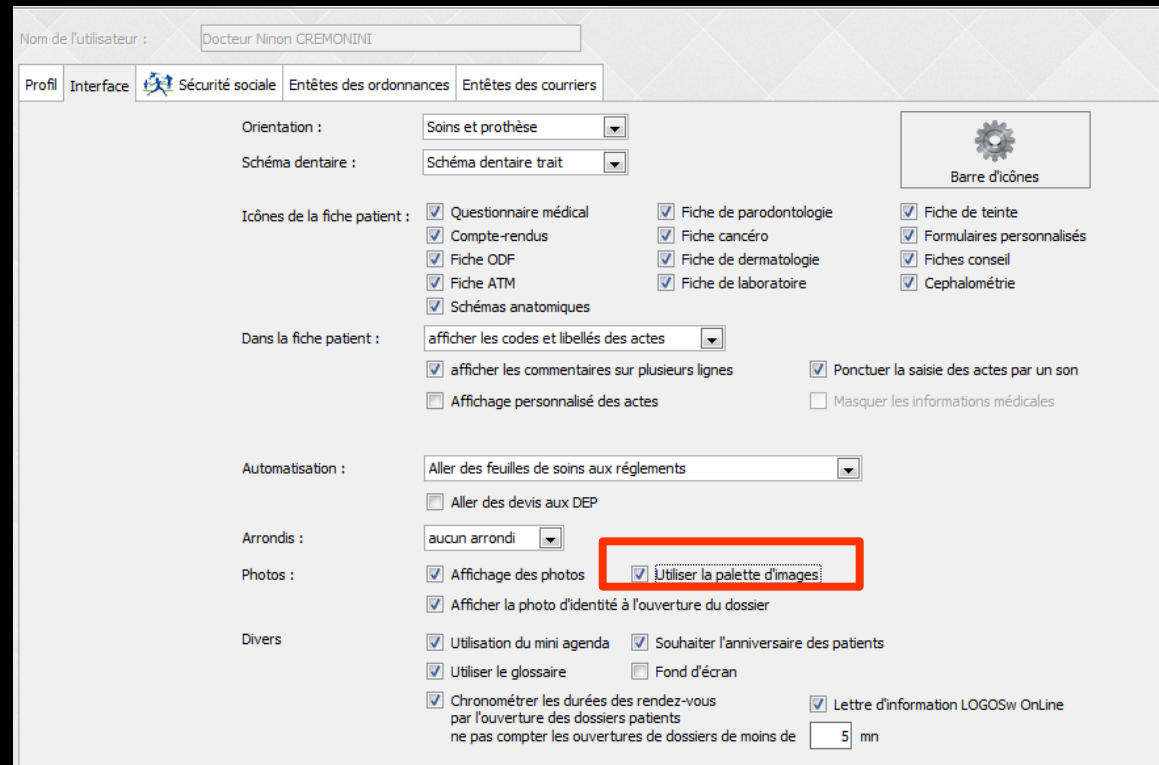

Lecteur carte vitale non branché

Lecteur carte vitale branché

À l'ouverture du logiciel

À l'ouverture d'une fiche patient

Lorsqu'une fiche patient est ouverte, un icône apparaît dans la barre d'icônes de la fenêtre principale, à droite de l'icône SESAM Vitale

L'icône "Loupe" vous donne accès à une petite fenêtre où les divers éléments du dossier en cours sont répertoriés (Courriers, ordonnances, devis, photos, etc...)

Accès à la fiche du patient

⇒ La fenêtre présente
plusieurs zones constantes

⇒ Le fonctionnement
général des fenêtres
reste toujours proche
du dossier patient
standard

schema actuel

favoris nomenclature assistants schéma

Prothèses

- Prothèse conjointe
- Inlay core
- Inlay-onlay / coping
- Guides, gouttières, contentions

Soins

- Prophylaxie
- Obtur

Chirurgie

- Extra
- Paro

Radios

- Radios

paramétrer

La partie supérieure

Date	Heure	Code	Acte	Dents	Cotation	Honoraires	R	F	Commentaire	Tous les actes
09/07/2013	16:33								Ed. feuille de soins électronique sécurisée n°10272 - Montant=550.00€ (AMO=161.04€ - AMC=0.00€ - Patient=388.96€)	NC
09/07/2013	16:35								Edition d'une facture- N°518- Montant : 550.00€	NC
25/06/2015	17:19								ATTESTATION COMPLEMENTAIRE AMC 2015	NC
25/06/2015	17:38	DET	DETARTRAGE 2 arcades	Haut	HBJD001	28,92 €	©			NC
25/06/2015	17:38	DET	DETARTRAGE 2 arcades	Bas	HBJD001	14,46 €	©			NC
25/06/2015	17:39								Ed. feuille de soins électronique sécurisée n°FSE/DRE 11596 - Montant=43.38€ (AMO=30.36 € - AMC=13.02 € - Patient=0.00 €)	NC
25/06/2015	17:41								Rendez-vous > Heure d'arrivée : 17:16 - Heure du rendez-vous : 17:00 - Début du rendez-vous : 17:16 - Durée prévue : 0h55mn - Durée effective : 25mn	NC

TP AMO + TP Mut santé jusqu'au 31/12/2015

Aucun autre rendez-vous fixé

Données bio Antécédents Allergies Prescriptions chroniques

Taille Poids

Remarques

A faire

Observations Notes

- schéma actuel
- favoris
 - nomendature
 - assistants
 - schéma
- Prothèses
- Prothèse conjointe
 - Inlay core
 - Inlay-onlay / coping
 - Guides, gouttières, contentions
- Soins
- Prophylaxie
 - Obturations
- Chirurgie
- Extractions
- Prothèse adjointe
 - Descellement / rescellement
 - Implants
 - Prothèses maxillo-faciales
 - Explorations, bilans
 - Endodontie
 - Chirurgie dentaire

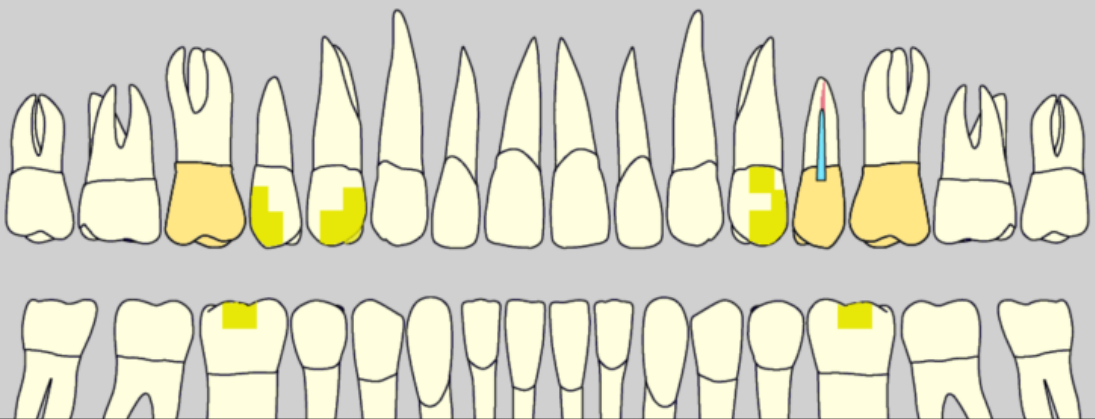

La barre de titre de la fenêtre affiche l'état civil du patient, le numéro de son dossier, son âge et le solde entre le montant des actes effectués et les sommes réglées en euros et en francs (selon choix défini)

Date	Heure	Code	Description	Type	Code	Montant	Statut	Notes
25/06/2015	17:38	DET	DETARTRAGE 2 arcades	Haut	HBJD001	28,92 €	Ⓢ	
25/06/2015	17:38	DET	DETARTRAGE 2 arcades	Bas	HBJD001	14,46 €	Ⓢ	
25/06/2015	17:39							Ed. feuille de soins électronique sécurisée n°FSE/DRE 11596 - Montant=43.38€ (AMO=30.36 € - AMC=13.02 € - Patient=0.00 €)
25/06/2015	17:41							Rendez-vous > Heure d'arrivée : 17:16 - Heure du rendez-vous : 17:00 - Début du rendez-vous : 17:16 - Durée prévue : 0h55mn - Durée effective : 25mn

TP AMO + TP Mut santé jusqu'au 31/12/2015

Aucun autre rendez-vous fixé

Données bio Antécédents Allergies Prescriptions chroniques

Taille Poids

Remarques

A faire

Observations Notes

⇒ L'affichage de l'âge et du solde sont optionnels (voir configuration du poste de travail-affichage)

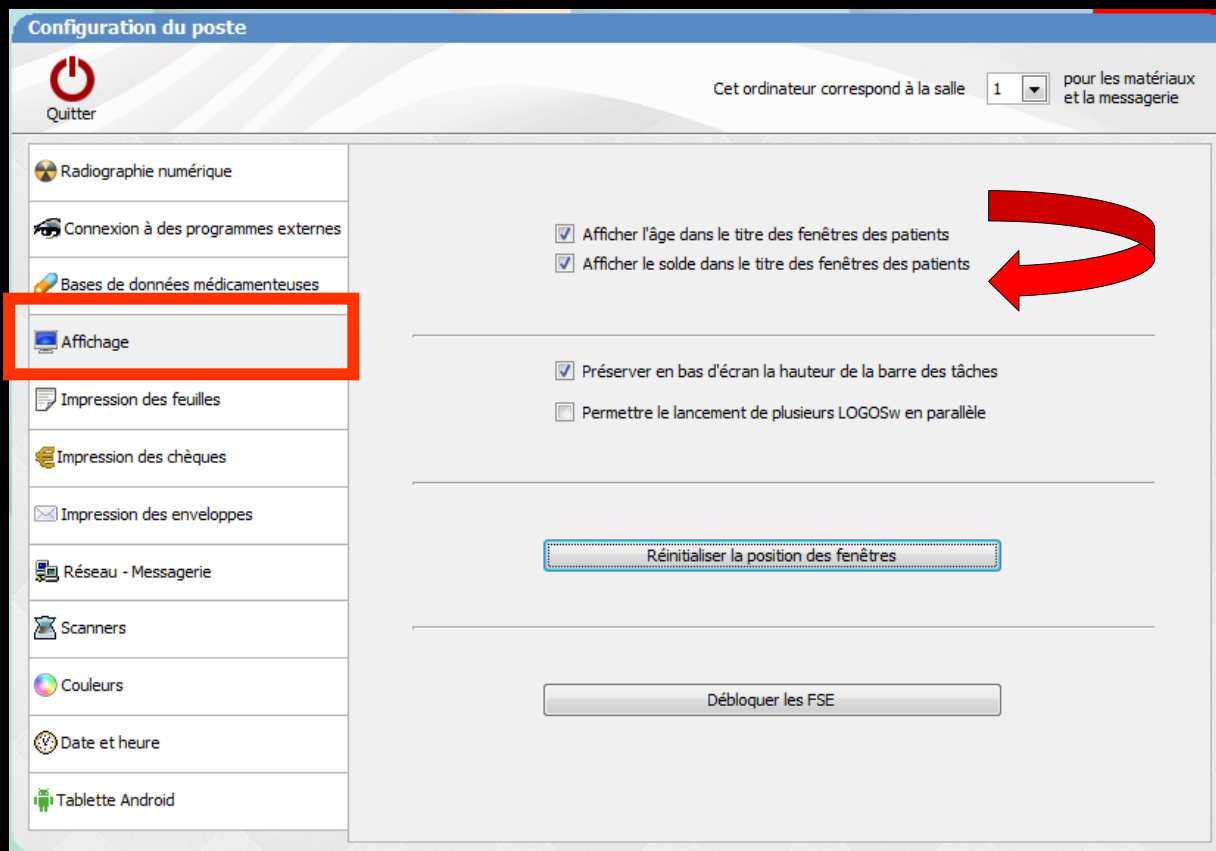

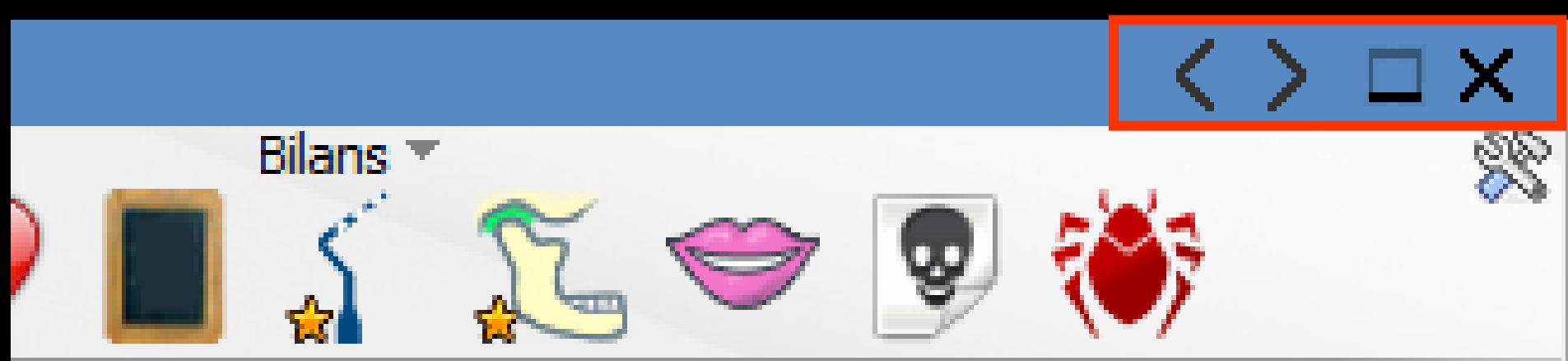

- ⇒ Dans sa partie droite : **quatre boutons**
- ⇒ De gauche à droite
 - ⇒ **Patient précédent**
 - ⇒ **Patient suivant**
 - ⇒ Les flèches patient suivant et précédant intéressent les **patients actifs seulement** (pas les archivés ou les décédés)

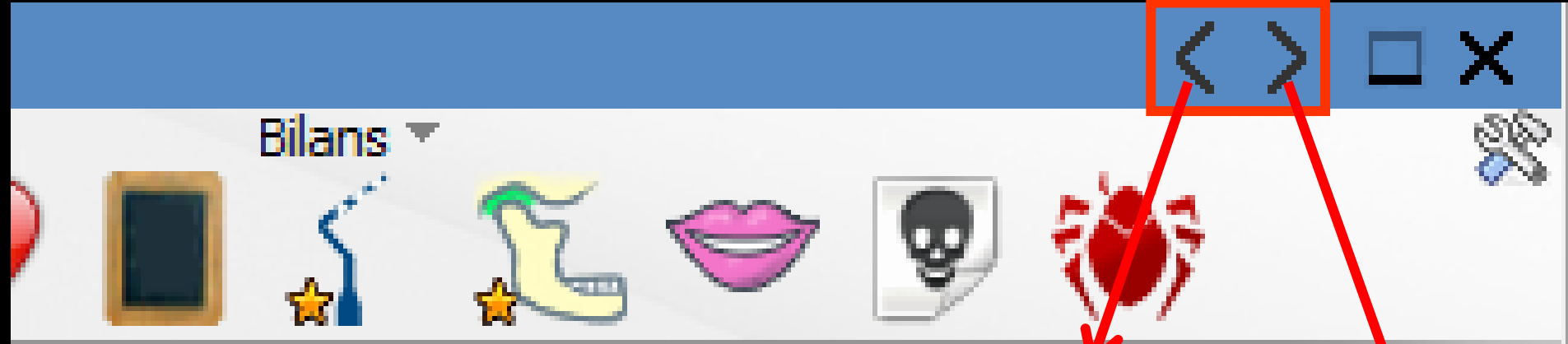

⇒ Sur ces deux boutons

⇒ Un clic gauche

⇒ Flèche vers la gauche : pour passer au dossier précédent (par ordre alphabétique)

⇒ Flèche vers la droite : pour passer au dossier suivant (par ordre alphabétique)

⇒ Le clic gauche liste les patients de votre base par ordre alphabétique

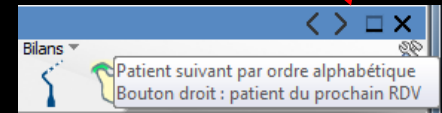
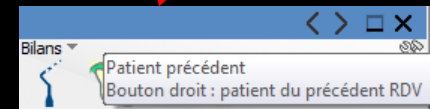

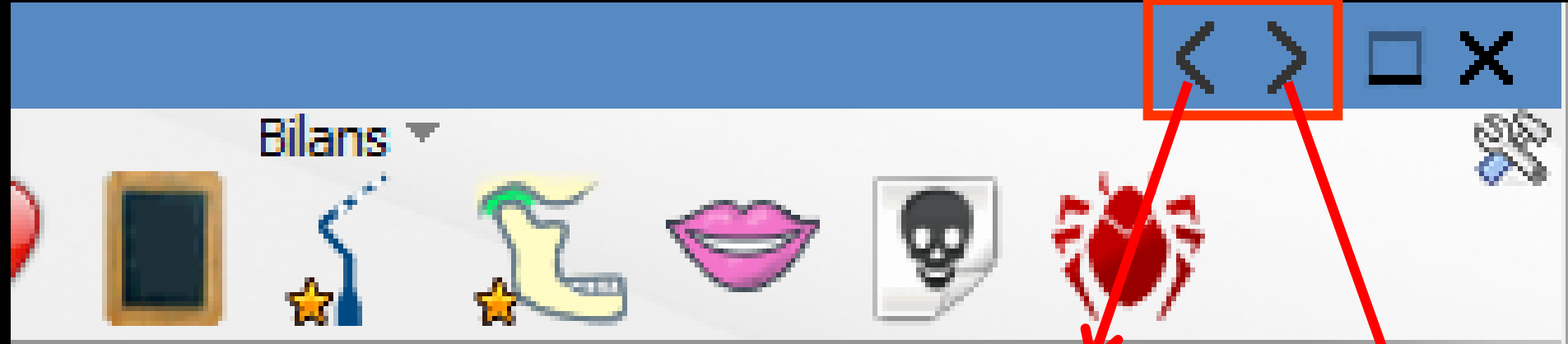

⇒ Sur ces deux boutons

⇒ Un clic droit

⇒ Flèche vers la gauche : pour passer au dossier précédent (dans l'agenda)

⇒ Flèche vers la droite : pour passer au dossier suivant (dans l'agenda)

⇒ Le clic droit liste les patients selon leur rendez-vous sur votre agenda

⇒ Ce clic droit ne fonctionne que pour les RDV du jour

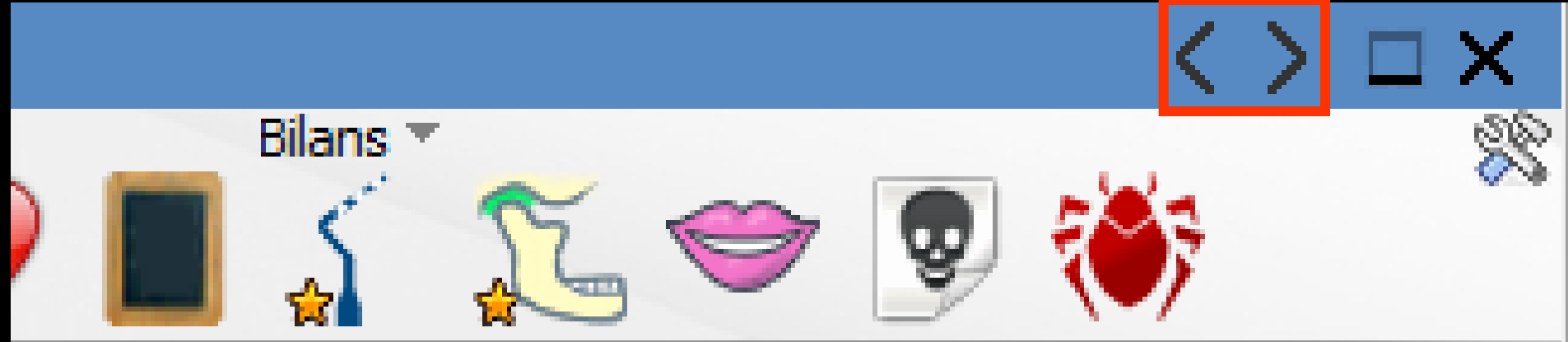

- ⇒ Pour la liste les patients **selon les rendez-vous du jour de votre agenda**
- ⇒ Dans le cas d'un nouveau patient sans dossier dans votre base, il apparaîtra un message

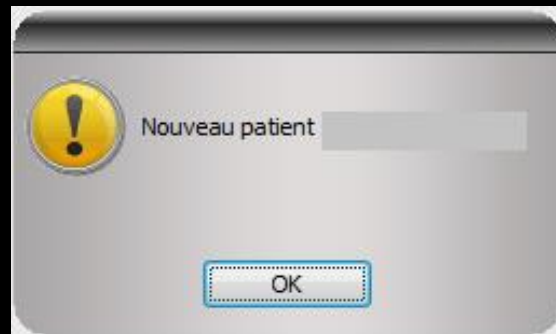

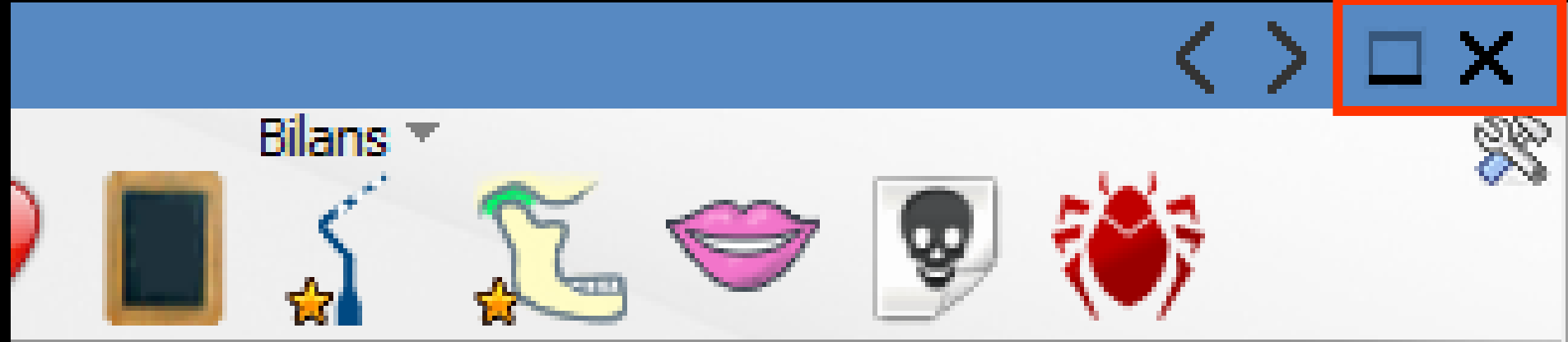

⇒ **Icône réduire** : pour réduire la fiche patient à l'écran

⇒ **Icône croix** pour fermer la fiche patient à l'écran

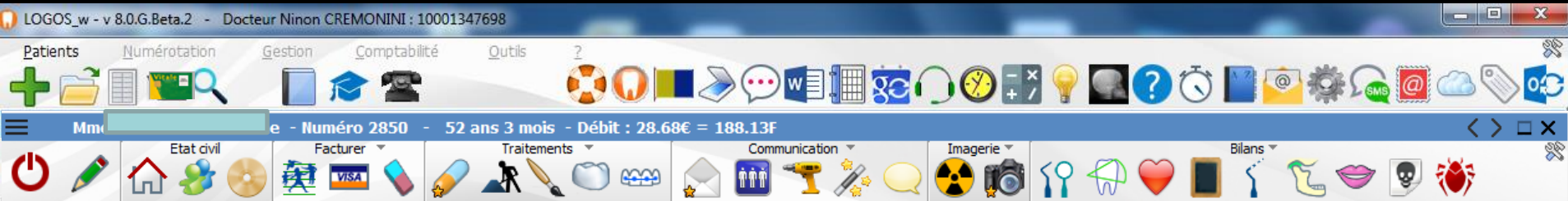

⇒ La fiche patient est entièrement pilotée à partir des icônes situés à la partie supérieure de la fenêtre

⇒ Permettent d'accéder aux fonctions de gestion des dossiers patients

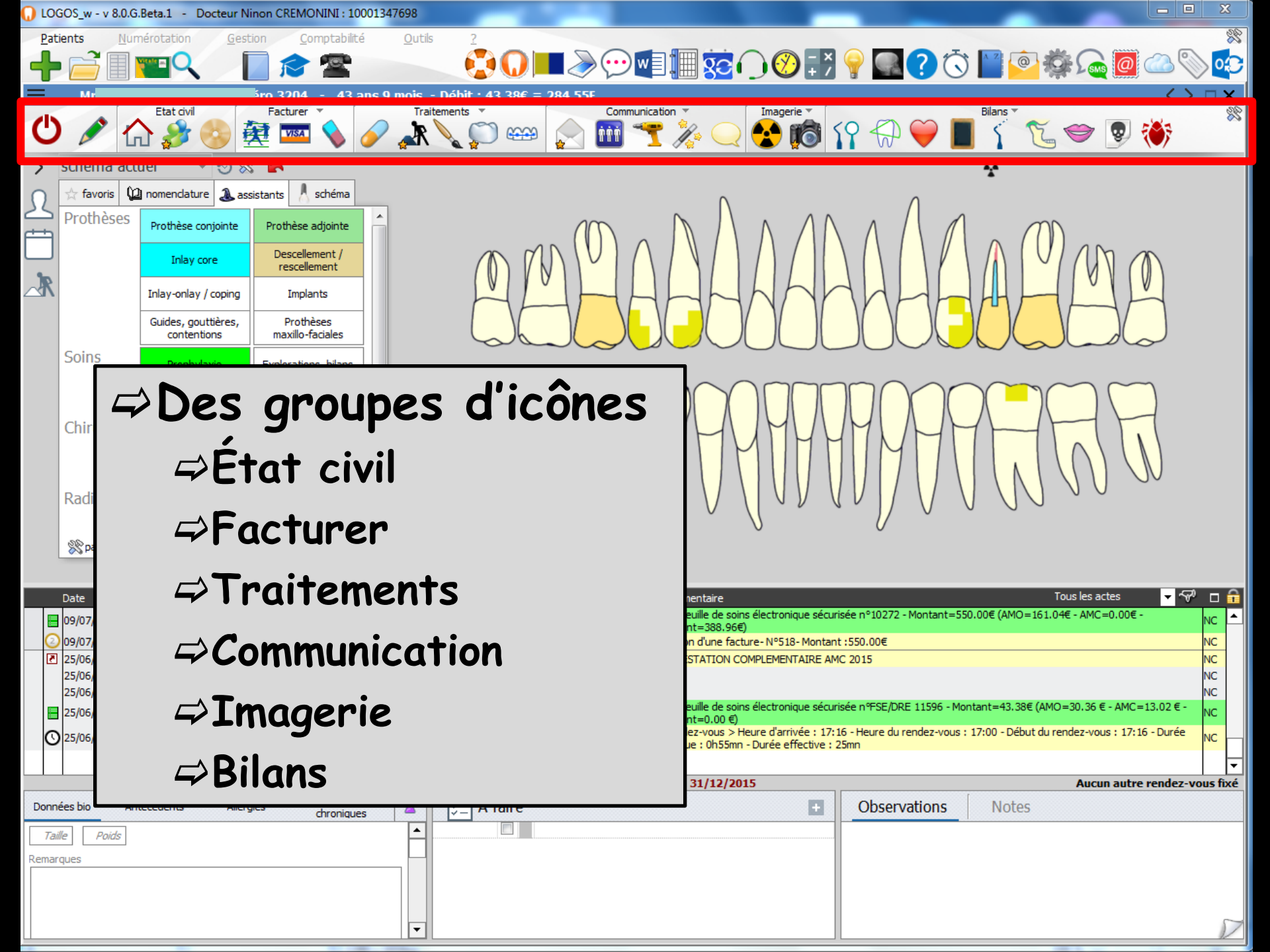

⇒ Des groupes d'icônes

⇒ État civil

⇒ Facturer

⇒ Traitements

⇒ Communication

⇒ Imagerie

⇒ Bilans

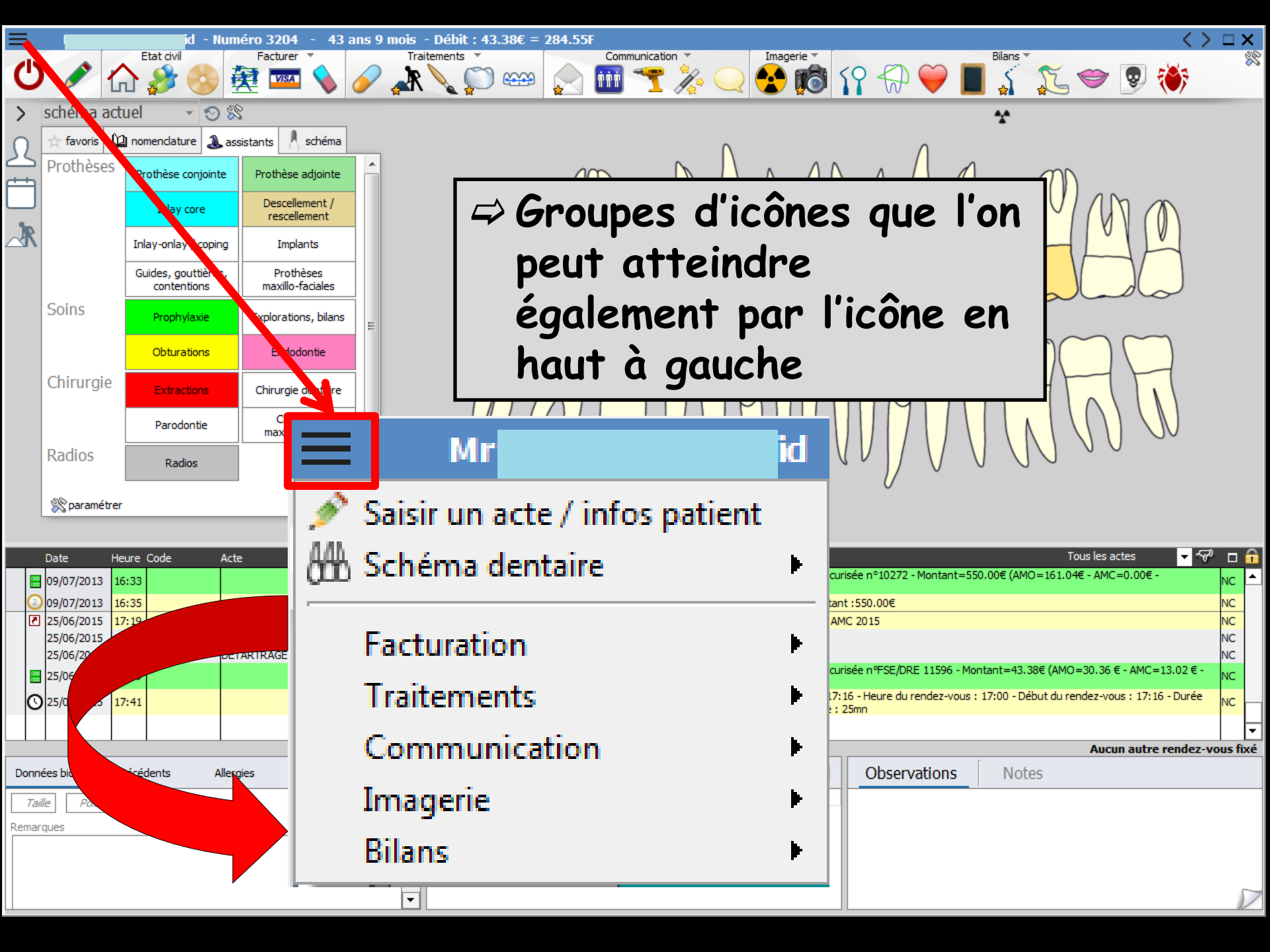

⇒ Groupes d'icônes que l'on peut atteindre également par l'icône en haut à gauche

- Mr [redacted] id
- Saisir un acte / infos patient
- Schéma dentaire
- Facturation
- Traitements
- Communication
- Imagerie
- Bilans

Date	Heure	Code	Acte
09/07/2013	16:33		
09/07/2013	16:35		
25/06/2015	17:19		
25/06/2015			
25/06/2015			DETARTRAGE
25/06/2015			
25/06/2015	17:41		

Tous les actes	
curisée n°10272 - Montant=550.00€ (AMO=161.04€ - AMC=0.00€ -	NC
ant : 550.00€	NC
AMC 2015	NC
curisée n°FSE/DRE 11596 - Montant=43.38€ (AMO=30.36 € - AMC=13.02 € -	NC
17:16 - Heure du rendez-vous : 17:00 - Début du rendez-vous : 17:16 - Durée	NC
: 25mn	

Aucun autre rendez-vous fixé

Observations | Notes

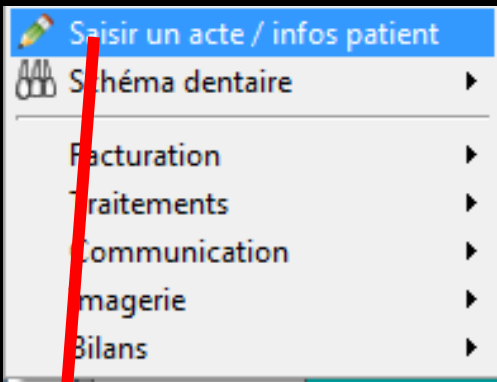

➡ Pour passer des infos du patient à la saisie des actes

TP AMO + TP Mut santé jusqu'au 31/12/2015

Aucun autre rendez-vous fixé

Date	30/06/2015 14:43	Acte		Cotation		Honoraires	0,00 €
		Dents		Qualification	-	MFP AMO	
		Réglé	<input type="checkbox"/>	Exonération		Mut santé	
		Feuille		Indemnité			
Lieu		Matériaux				praticien NC	
Commentaire							

Données bio Antécédents Allergies Prescriptions chroniques A faire Observations Notes

Taille Poids

Remarques

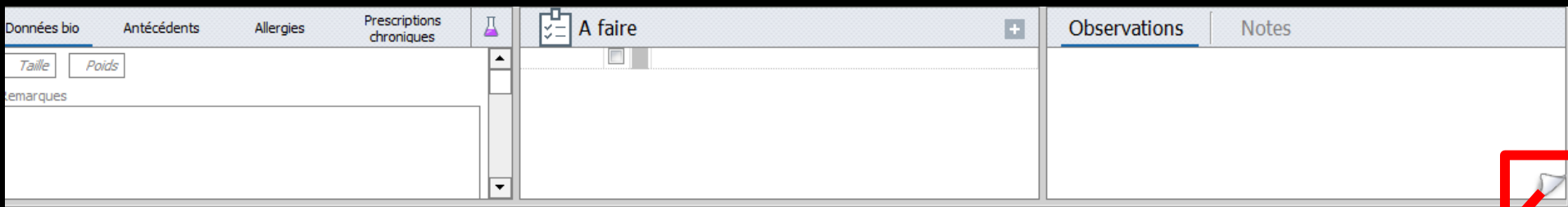

⇒ De même "le coin retourné"
pour passer des infos du
patient à la saisie des actes

TP AMO + TP Mut santé jusqu'au 31/12/2015 Aucun autre rendez-vous fixé

Date 30/06/2015 14:43 Acte Cotation Honoraires 0,00 €

Dents Qualification - MFP AMO

Réglé Feuille Exonération Mut santé

Indemnité

Lieu

Matériaux

Commentaire

praticien NC

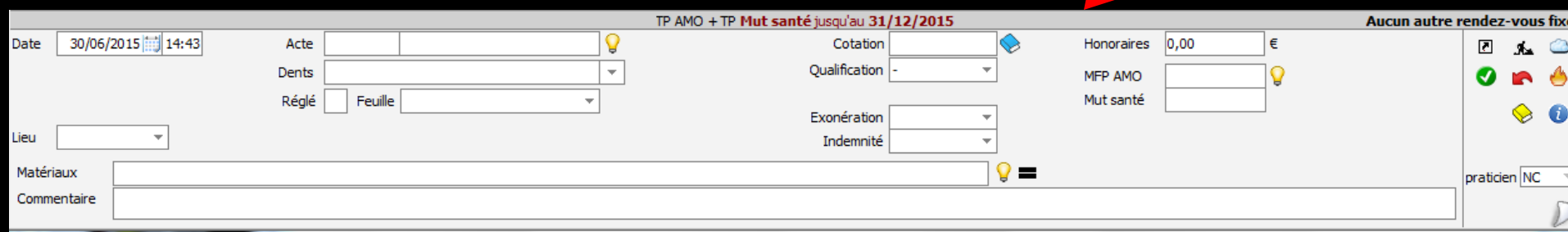

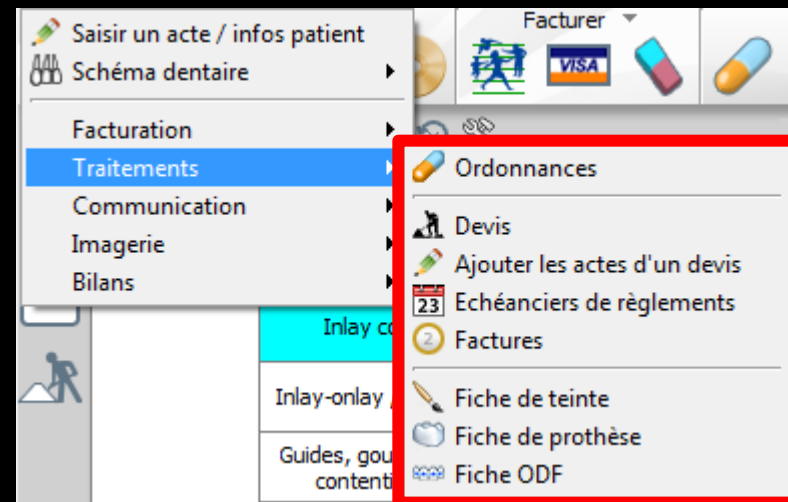
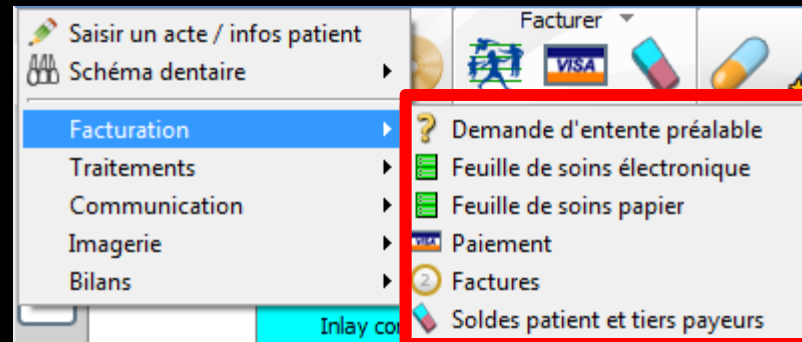
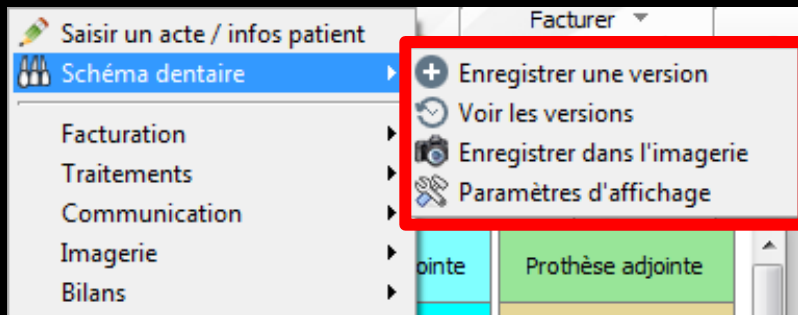

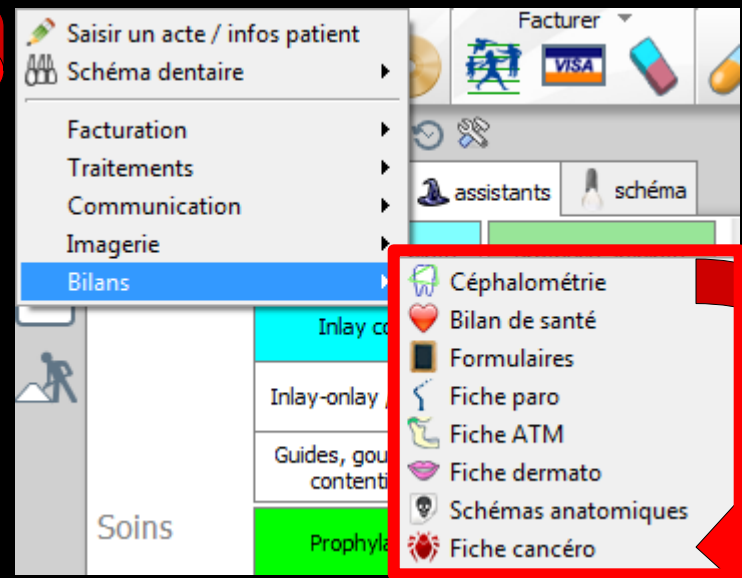
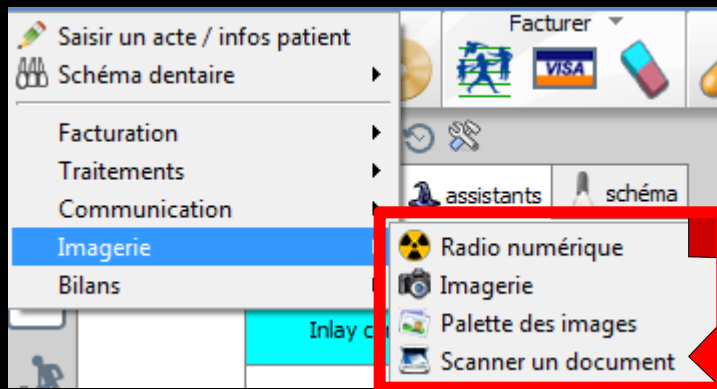
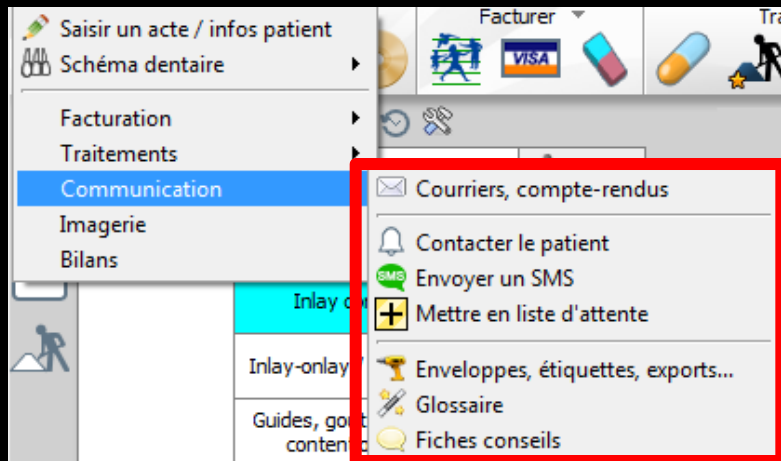

Groupe

⇒ Icône pour sortir de la fiche

⇒ Icône crayon/jumelles pour basculer de la visualisation à la saisie des soins

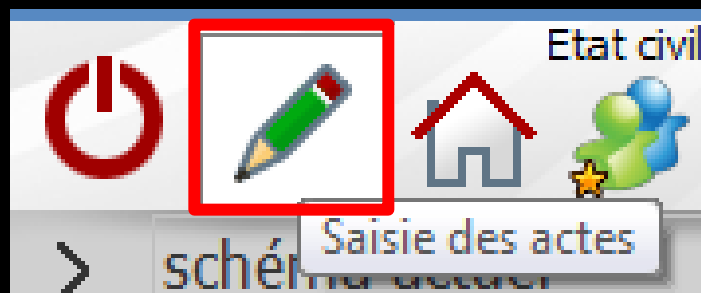

Même chose

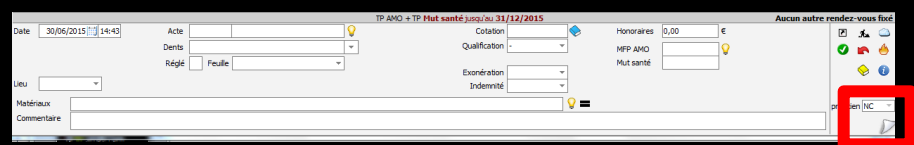
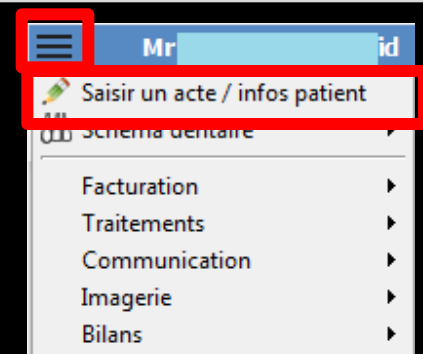

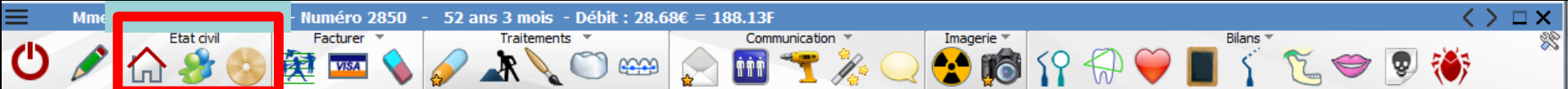

Groupe "État civil"

⇒ Icône "Maison" : état civil

⇒ Icône "Personnages" : famille - liens familiaux

⇒ Icône "CDRom" :

archivage/désarchivage du dossier

⇒ Cet icône change de couleur selon l'état d'archivage du dossier (jaune : normal - bleu : archivé - gris : décédé)

Groupe "Facturer"

⇒ Icône "Assurance maladie" : éditions sécurité sociale (feuilles papier et feuilles de soins électroniques)

⇒ Clic droit sur l'icône assurance maladie donne un accès immédiat à la fenêtre de réalisation des FSE

⇒ Icône "Carte Bancaire" : règlements - fiche de règlement

⇒ Icône "Gomme" : modification du solde patient (exemple : remise à zéro des soldes)

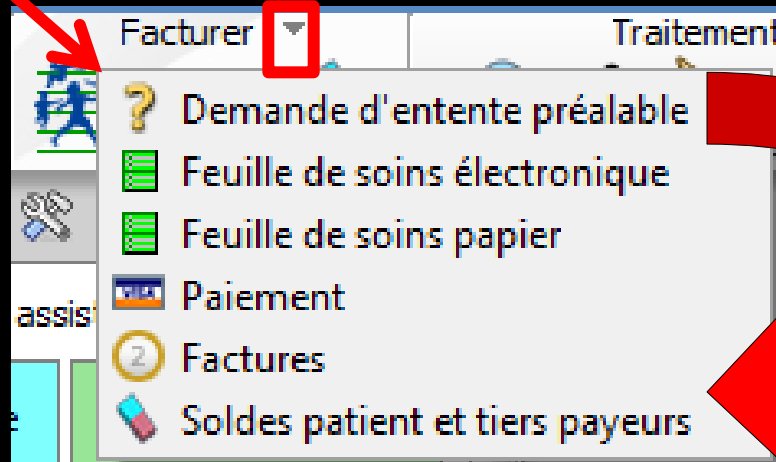

Groupe "Facturer"

Que l'on peut déployer en cliquant sur la **petite flèche** à droite du titre "Facturer"

Ou

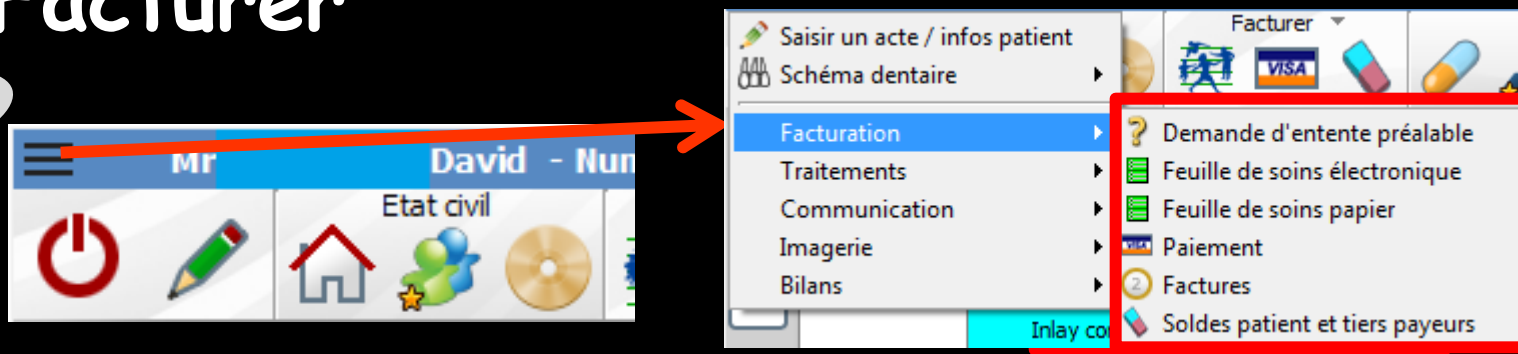

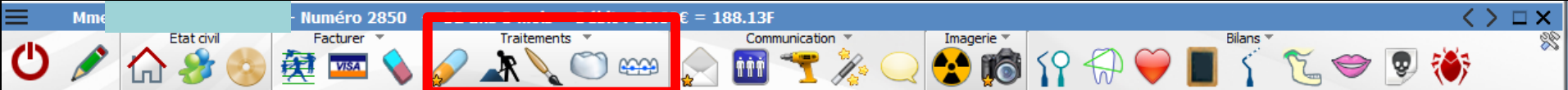

Groupe "Traitements"

⇒ Icône "Gélule" : ordonnances

⇒ Icône "Travaux" : devis , échéanciers, factures (un clic droit sur cet icône donne un accès immédiat aux devis sans passer par le menu de sélection)

⇒ Icône "Pinceau" : fiche de teinte

⇒ Icône "Couronne" : fiche de laboratoire

Icône "Dents baguées" : fiche ODF

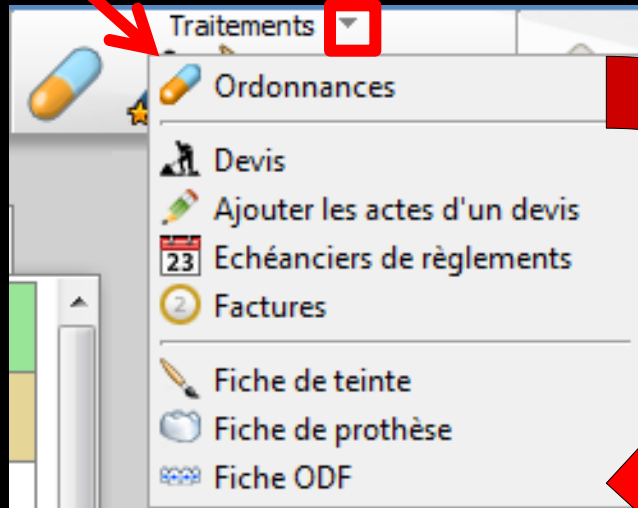

Groupe "Traitements"

Que l'on peut déployer en cliquant sur la **petite flèche** à droite du titre "Traitements"

Ou

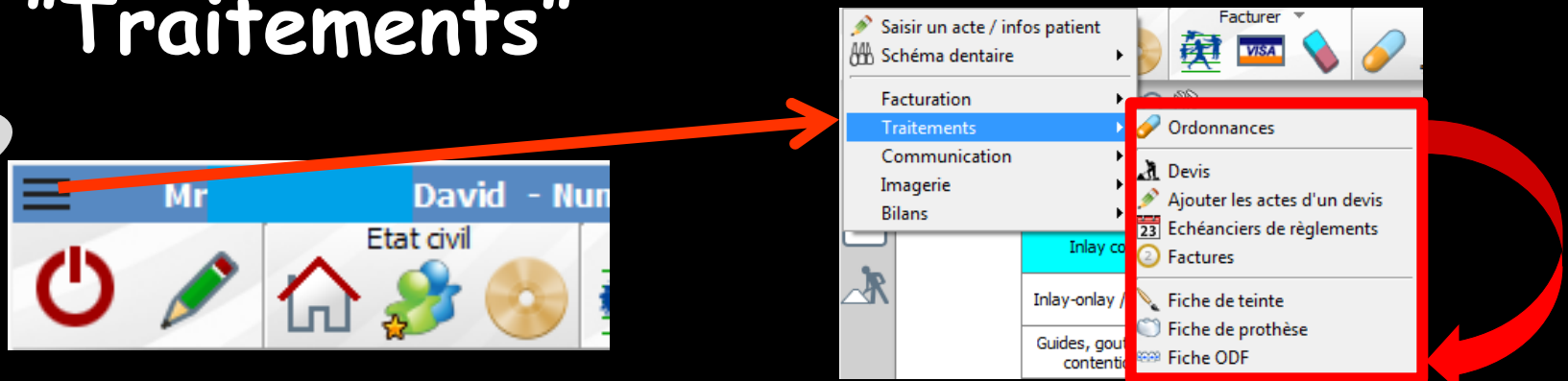

Groupe "Communication"

- ⇒ Icône "Enveloppe" : courriers, comptes rendus, documents
- ⇒ Icône "3 personnages" : pour noter si le patient est à contacter ultérieurement ou à mettre en liste d'attente pour un RDV
- ⇒ Icône "Perceuse" : services patient
- ⇒ Icône "Baguette" : appel du glossaire
- ⇒ Icône "Bulle" : accès à des fiches conseils

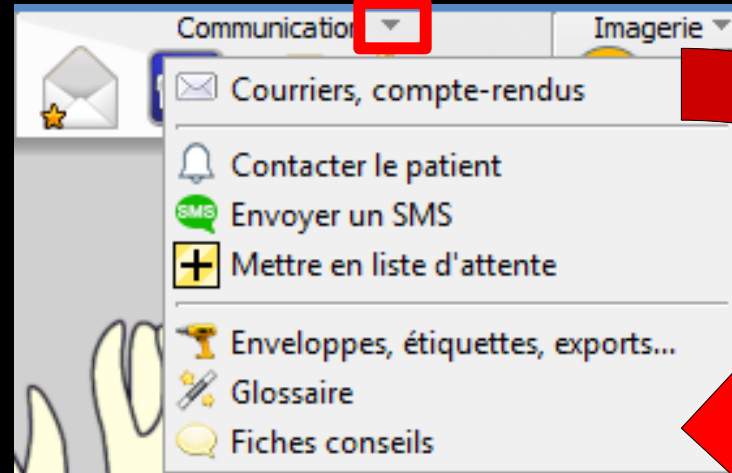

Groupe "Communication"

Que l'on peut déployer en cliquant sur la **petite flèche** à droite du titre "Communication"

Ou

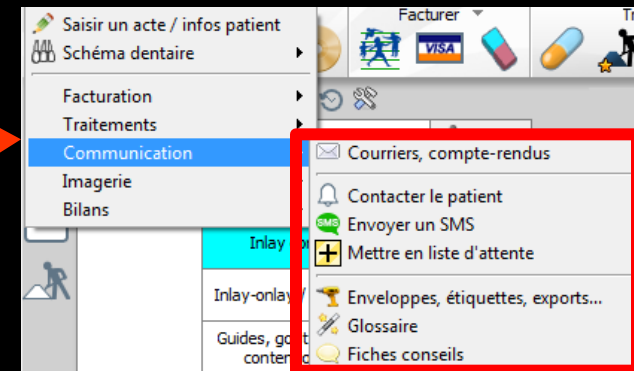

Groupe "Imagerie"

⇒ Icône "Rayons X" : radio numérisée

⇒ Icône "Caméra" : imagerie numérisée

Icône "Appareil photo" : photos

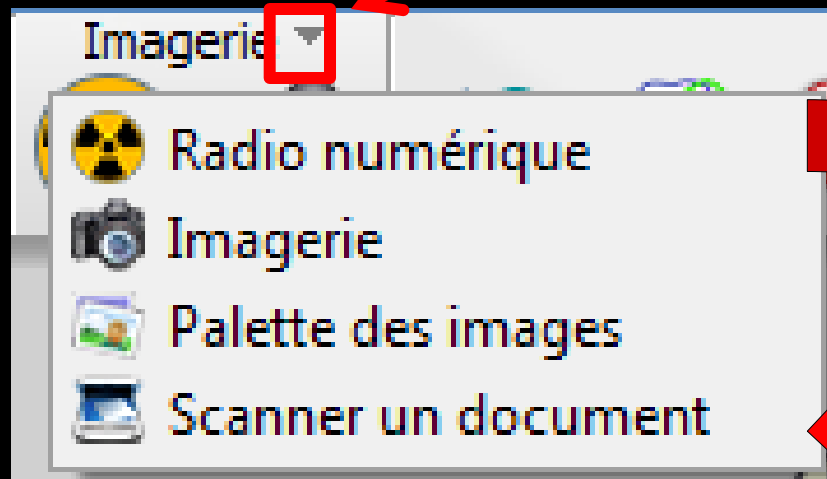

Groupe "Imagerie"

Que l'on peut déployer en cliquant sur la **petite flèche** à droite du titre "Imagerie"

Ou

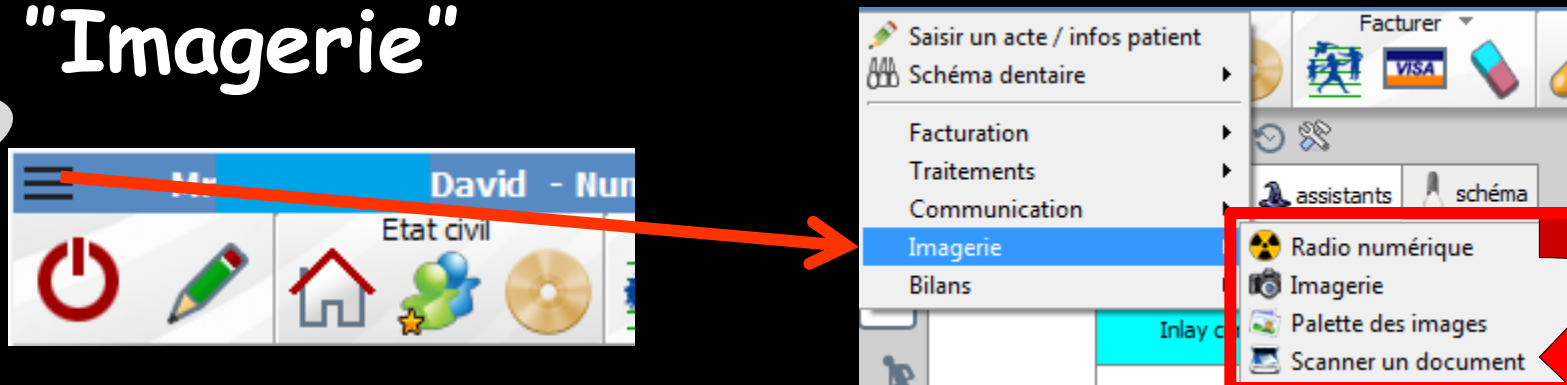

Groupe "Bilans"

- ⇒ Icône "Sonde + miroir" : pour la fiche clinique
- ⇒ Icône "Dent + rayon" pour la céphalométrie
- ⇒ Icône "Coeur" : bilan de santé
- ⇒ Icône "Ardoise" : formulaire personnalisé
- ⇒ Icône "Sonde" : fiche de parodontologie
- ⇒ Icône "ATM" : fiche ATM
- ⇒ Icône "Lèvres" : fiche de dermatologie
- ⇒ Icône "Crâne" : schémas anatomiques
- ⇒ Icône "Insecte" : fiche de cancérologie

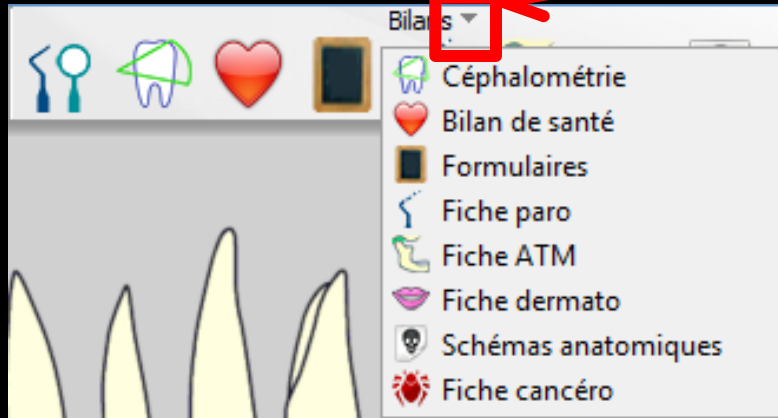

Groupe "Bilans"

Que l'on peut déployer en cliquant sur la **petite flèche** à droite du titre "Bilans"

Ou

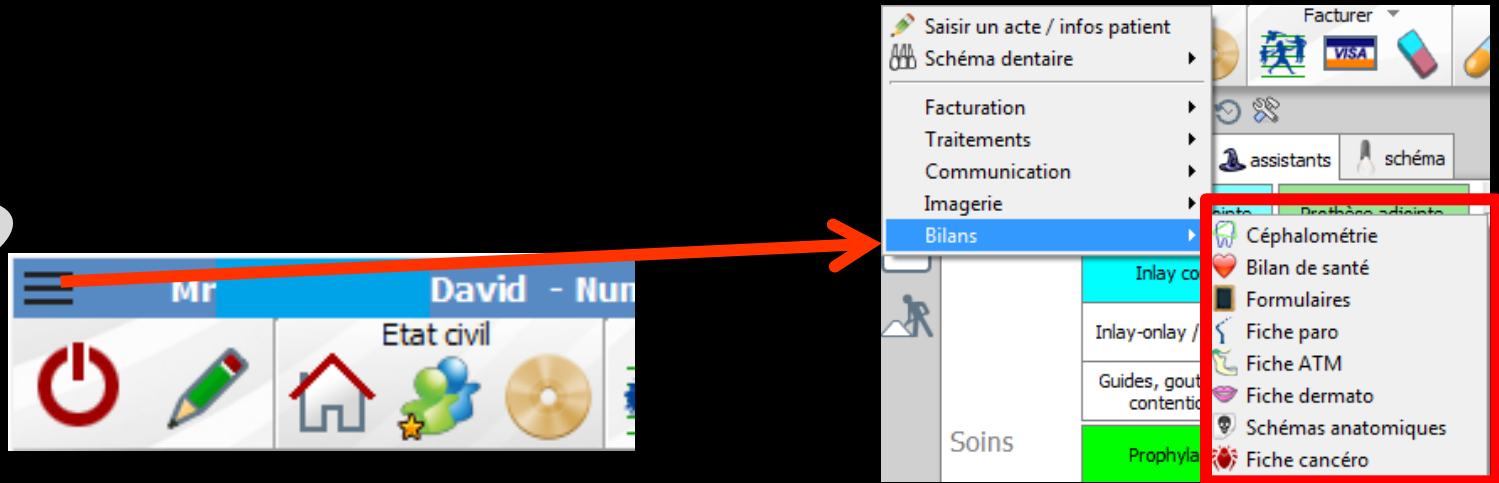

- ⇒ Ce format d'icône ne permettant pas d'y mettre un libellé → un système de bulle d'aide pour vous souvenir du rôle de chacun
- ⇒ Placer le curseur de la souris sur un icône et le laisser pendant deux secondes → apparition d'une petite bulle indiquant son rôle

⇒ De la même manière, l'icône "Famille" apparaît avec une petite étoile jaune si le patient n'est pas le seul représentant de sa famille

schéma actuel

favoris nomenclature assistants schéma

Prothèses
 Prothèse conjointe Prothèse adjointe
 Inlay core Descellement / rescellement
 Inlay-onlay / coping Implants
 Guides, gouttières, contentions Prothèses maxillo-faciales

Soins
 Prophylaxie Explorations, bilans
 Obturations Endodontie

Chirurgie
 Extractions Chirurgie dentaire
 Parodontie Chirurgie maxillo-faciale

Radios
 Radios

paramétrer

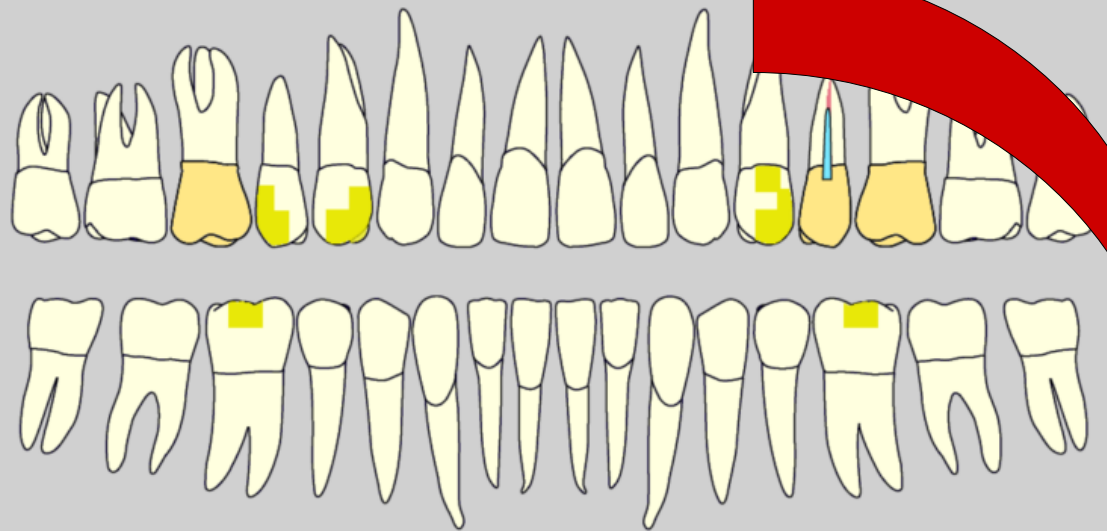

Dans la partie moyenne de la fenêtre

Date							Tous les actes
09/07/2015							=550.00€ (AMO=161.04€ - AMC=0.00€)
09/07/2015							
25/06/2015	17:19					ATTESTATION COMPLEMENTAIRE AMC 2015	
25/06/2015	17:38	DET	DETARTRAGE 2 arcades	Haut	HBJD001	28,92 €	
25/06/2015	17:38	DET	DETARTRAGE 2 arcades	Bas	HBJD001	14,46 €	
25/06/2015	17:39					Ed. feuille de soins électronique sécurisée n°FSE/DRE 11596 - Patient=0.00 € - AMC=13.02 € -	
25/06/2015	17:41					Rendez-vous > Heure d'arrivée : 17:16 - Heure du rendez-vous : 17:16 - Durée prévue : 0h55mn - Durée effective : 25mn	

TP AMO + TP Mut santé jusqu'au 31/12/2015

Aucun autre rendez-vous fixé

Données bio Antécédents Allergies Prescriptions chroniques

Taille Poids

Remarques

A faire

Observations Notes

Deux parties

schéma actuel

favoris nomenclature assistants schéma

Prothèses

- Prothèse conjointe
- Inlay core
- Inlay-onlay / coping
- Guides, gouttières, contentions
- Prothèse adjointe
- Descellement / rescellement
- Implants
- Prothèses maxillo-faciales

Soins

- Prophylaxie
- Obturations

Chirurgie

- Extractions
- Parodontie
- Explorations, bilans
- Endodontie
- Chirurgie dentaire
- Chirurgie maxillo-faciale

Radios

- Radios

paramétriser

Date	Heure	Code	Acte	Dents	Cotation	Honoraires	R	F	Commentaire	Tous les actes
09/07/2013	16:35								Edition d'une facture- N°518- Montant :550.00€	NC
25/06/2015	17:19								ATTESTATION COMPLEMENTAIRE AMC 2015	NC
25/06/2015	17:38	DET	DETARTRAGE 2 arcades	Haut	HBJD001	28,92 € *	Ⓢ			NC
25/06/2015	17:38	DET	DETARTRAGE 2 arcades	Bas	HBJD001	14,46 € *	Ⓢ			NC
25/06/2015	17:39								Ed. feuille de soins électronique sécurisée n°FSE/DRE 11596 - Montant=43.38€ (AMO=30,36 € - AMC=13.02 € - Patient=0.00 €)	NC
25/06/2015	17:41								Rendez-vous > Heure d'arrivée : 17:16 - Heure du rendez-vous : 17:00 - Début du rendez-vous : 17:16 - Durée prévue : 0h55mn - Durée effective : 25mn	NC
29/06/2015	07:22	RSP	Traitement RSP						Traitement RSP - Virement AMC : 13,02 € au 25/06/2015 - DRE 11596	NC
30/06/2015	07:30	RSP	Traitement RSP						Traitement RSP - Virement AMO : 30,36 € au 29/06/2015 - DRE 11596	NC

TP AMO + TP Mut santé jusqu'au 31/12/2015

Aucun autre rendez-vous fixé

Première partie

> schéma actuel

☆ favoris 📄 nomenclature 👤 assistants 🗺️ schéma

Prothèses	Prothèse conjointe	Prothèse adjointe
	Inlay core	Descellement / rescellement
	Inlay-onlay / coping	Implants
	Guides, gouttières, contentions	Prothèses maxillo-faciales
Soins	Prophylaxie	Explorations, bilans
	Obturations	Endodontie
Chirurgie	Extractions	Chirurgie dentaire
	Parodontie	Chirurgie maxillo-faciale
Radios	Radios	

paramétrer

schéma actuel

Prothèses	Prothèse conjointe	Prothèse adjointe
	Inlay core	Descellement / rescellement
	Inlay-onlay / coping	Implants
	Guides, gouttières, contentions	Prothèses maxillo-faciales
Soins	Prophylaxie	Explorations, bilans
	Obturations	Endodontie
Chirurgie	Extractions	Chirurgie dentaire
	Parodontie	Chirurgie maxillo-faciale
Radios	Radios	

paramétrer

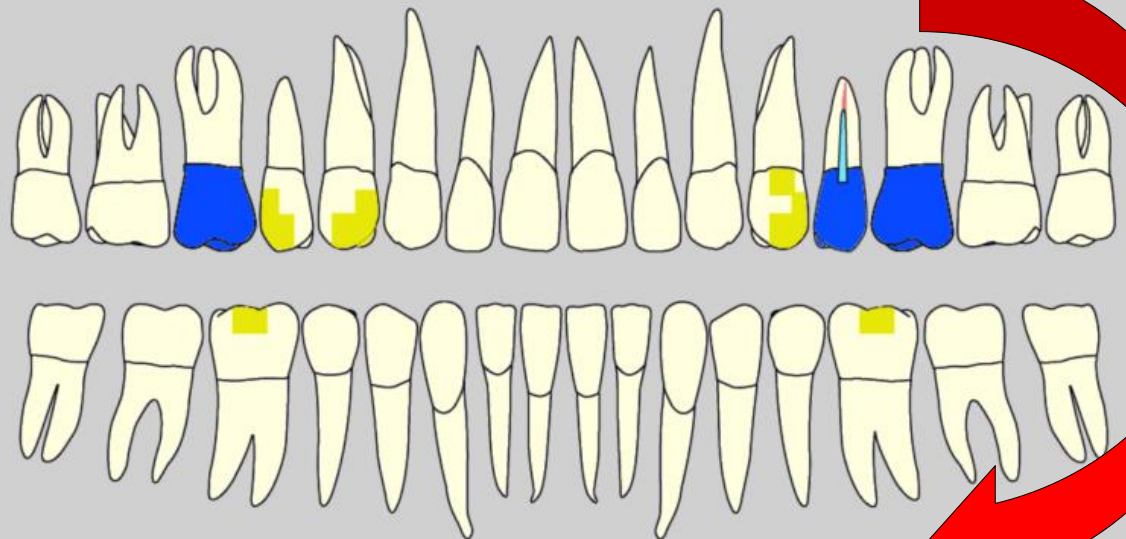
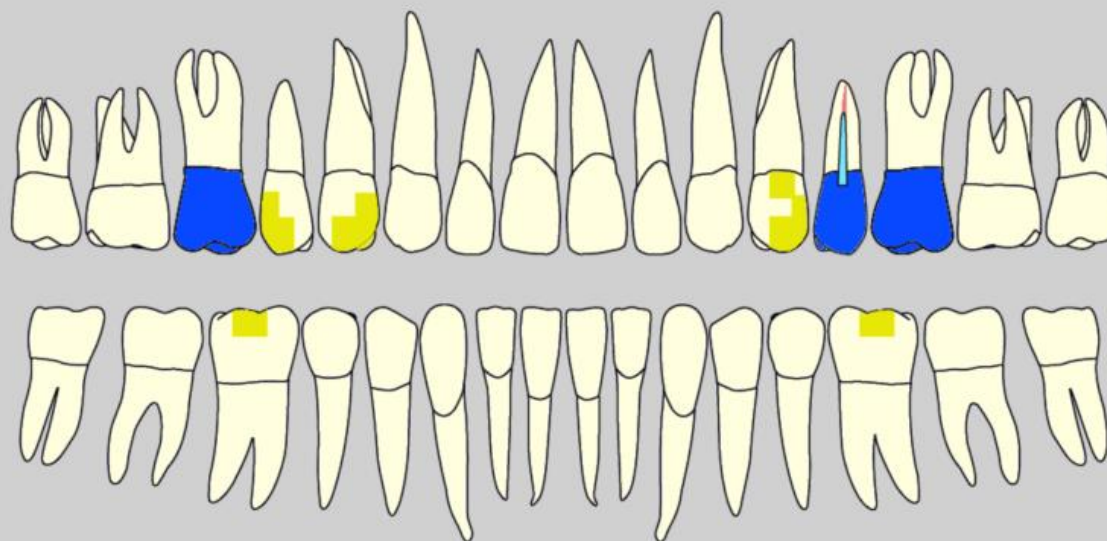

Le schéma dentaire

plan de traitement

Prothèses	Prothèse conjointe	Prothèse adjointe
	Inlay core	Descellement / rescellement
	Inlay-onlay / coping	Implants
	Guides, gouttières, contentions	Prothèses maxillo-faciales
Soins	Prophylaxie	Explorations, bilans
	Obturations	Endodontie
Chirurgie	Extractions	Chirurgie dentaire
	Parodontie	Chirurgie maxillo-faciale
Radios	Radios	

paramétrer

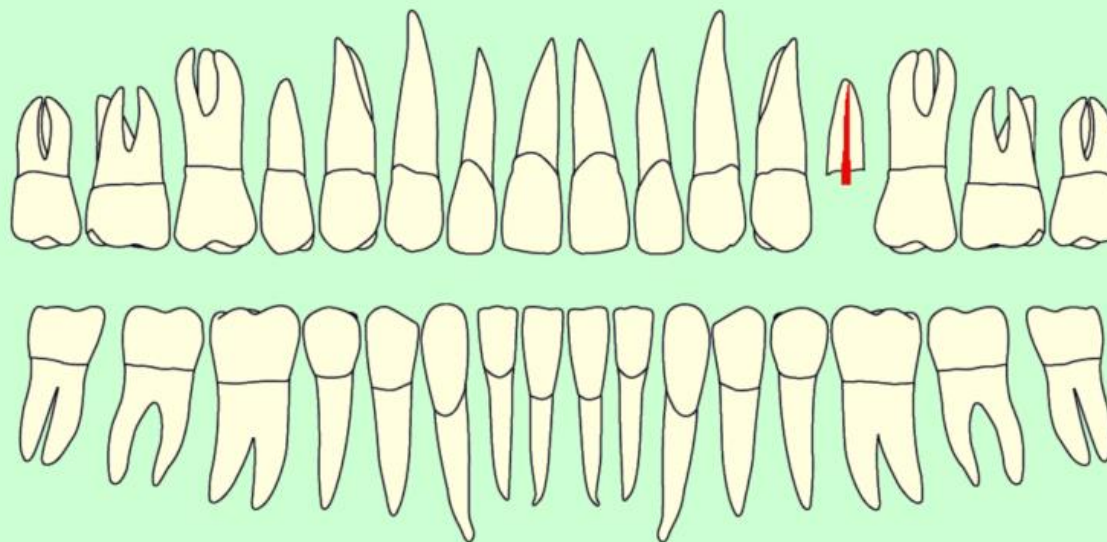

Le panneau récapitulatif

Sous la barre générale
d'icônes

Dans la partie gauche de la
fiche patient
Une série d'icônes

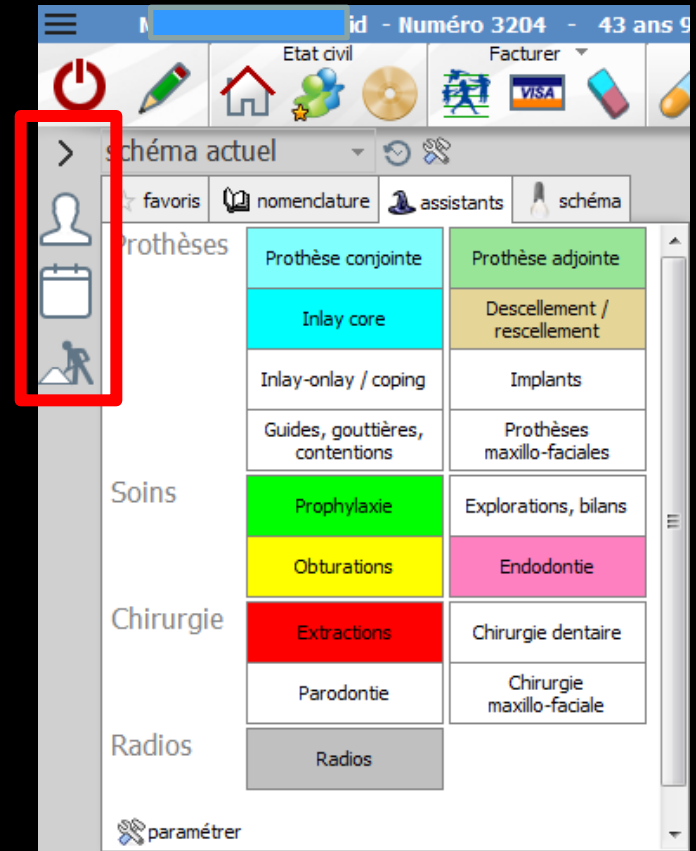

Le panneau récapitulatif

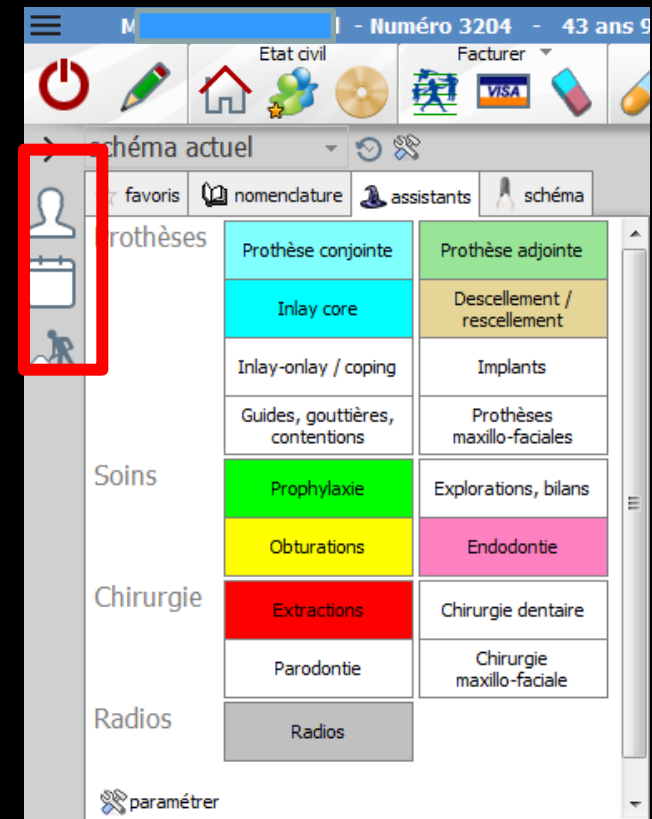
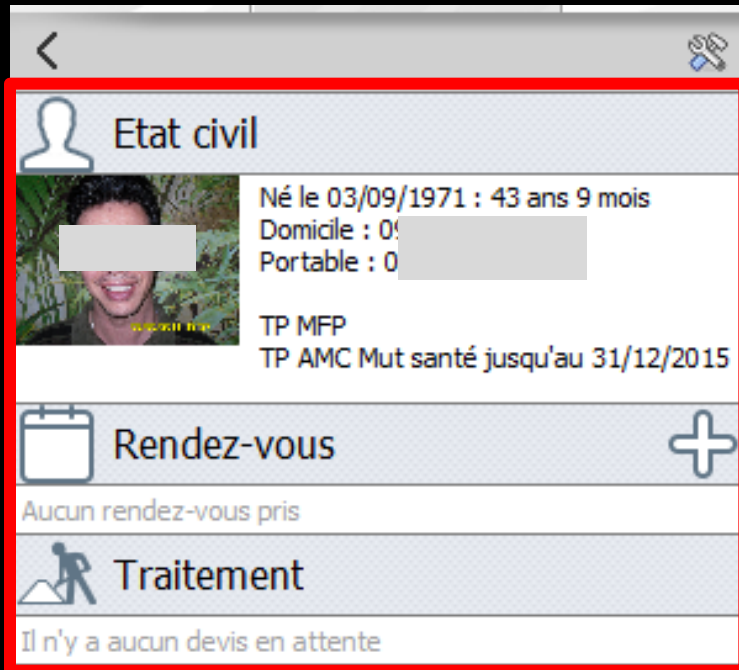
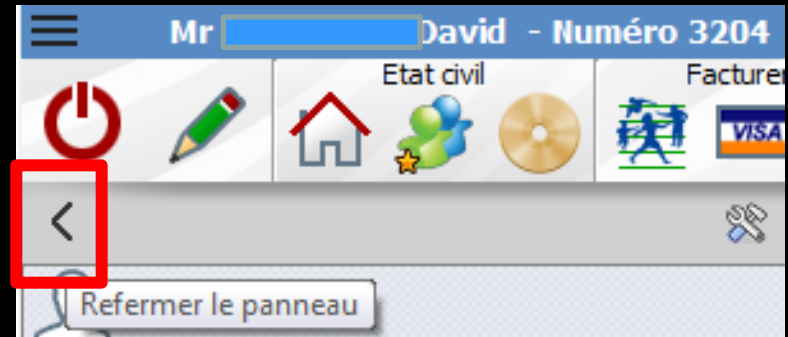
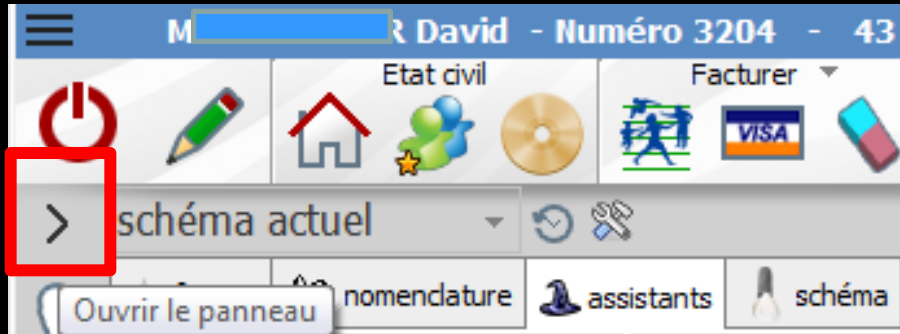

Le panneau récapitulatif

Un clic sur la flèche du haut ouvre le panneau
Accès aux données
minimales de l'état civil
Aux rendez vous pris
Aux devis non encore
réalisés

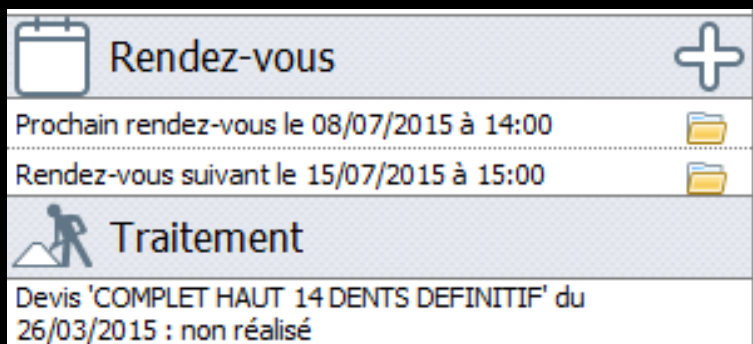
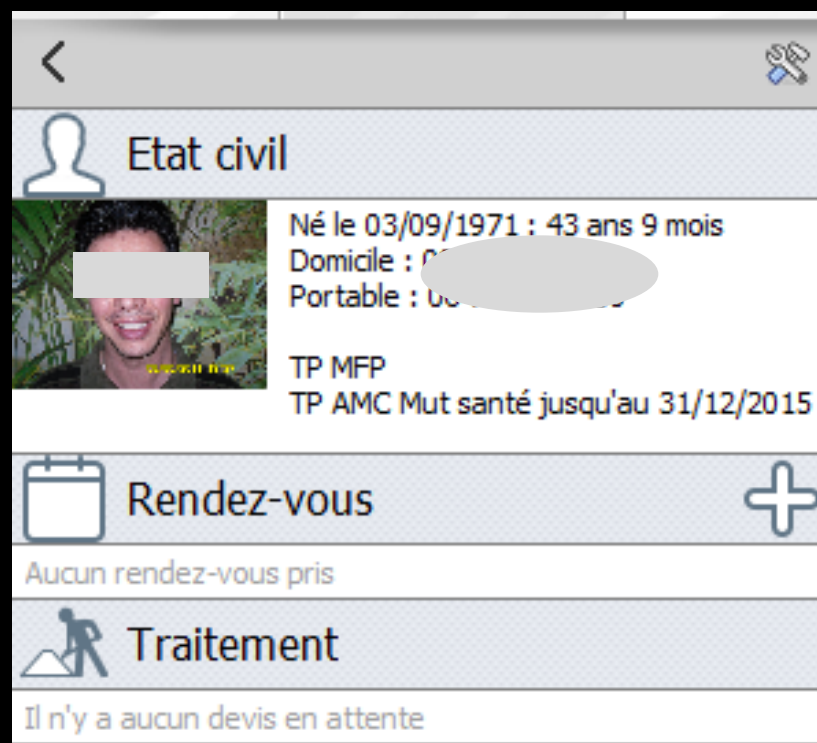
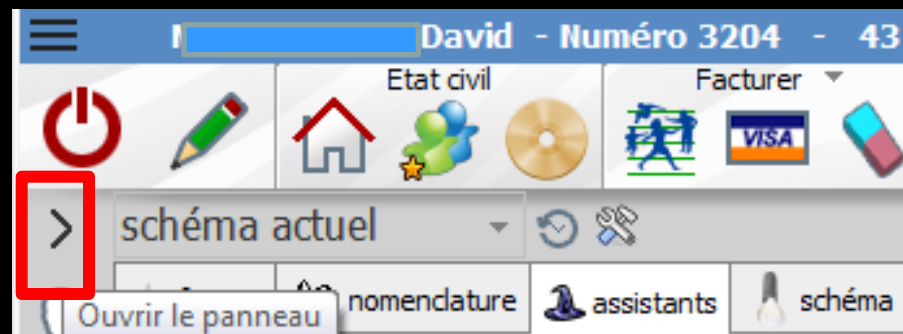

⇒ Pour un RDV à venir

⇒ Possibilité d'ouvrir le RDV afin de voir les détails du RDV

⇒ D'ajouter un commentaire

⇒ De le modifier etc...

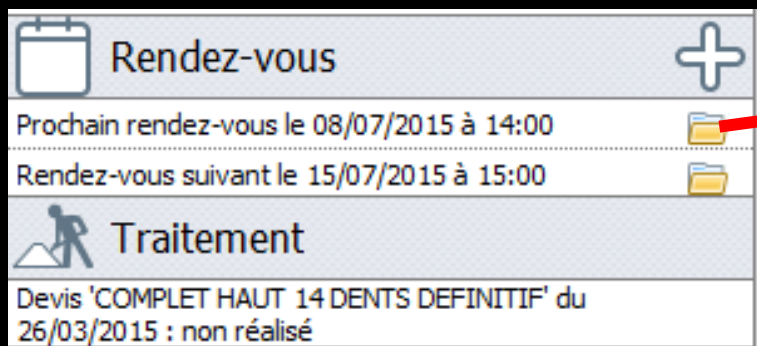

Rendez-vous

Prochain rendez-vous le 08/07/2015 à 14:00

Rendez-vous suivant le 15/07/2015 à 15:00

Traitement

Devis 'COMPLET HAUT 14 DENTS DEFINITIF' du 26/03/2015 : non réalisé

Rappel des RDV qui ont été donnés mais manqués ou annulés

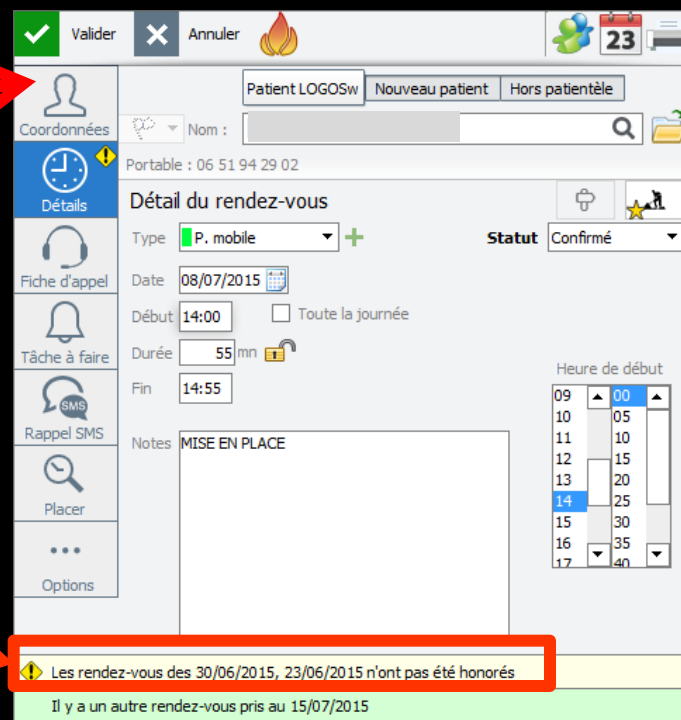

Valider Annuler

Patient LOGOSw Nouveau patient Hors patientèle

Coordonnées Nom :

Portable : 06 51 94 29 02

Détail du rendez-vous Statut Confirmé

Type P. mobile

Date 08/07/2015

Début 14:00

Durée 55 mn

Fin 14:55

Notes MISE EN PLACE

Heure de début

09	00
10	05
11	10
12	15
13	20
14	25
15	30
16	35
17	40

⚠ Les rendez-vous des 30/06/2015, 23/06/2015 n'ont pas été honorés

Il y a un autre rendez-vous pris au 15/07/2015

⇒ Possibilité de

⇒ Prendre un RDV

⇒ Mettre en liste d'attente

⇒ Prévoir un nouveau RDV

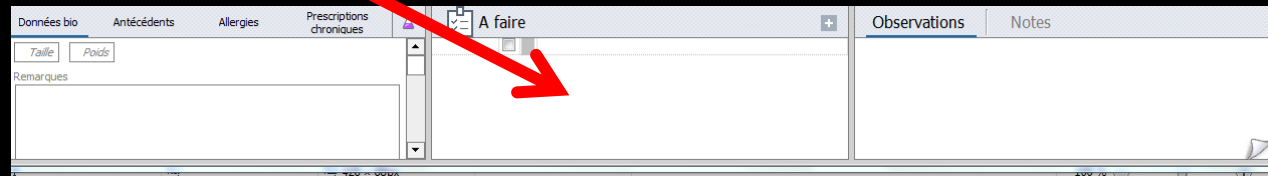
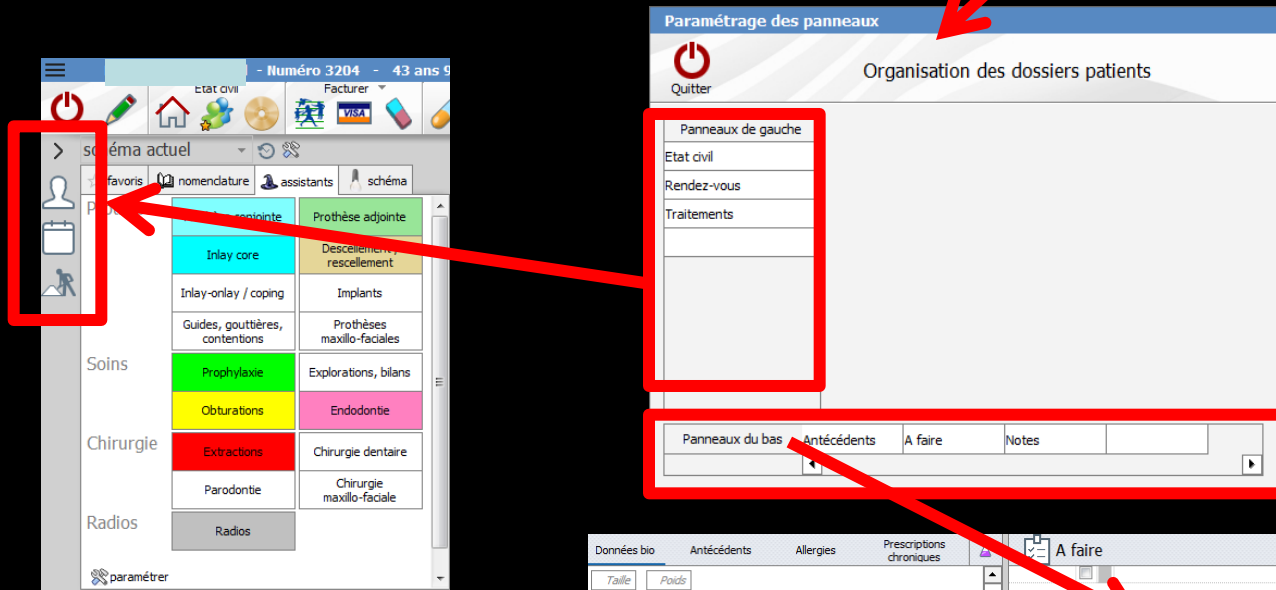
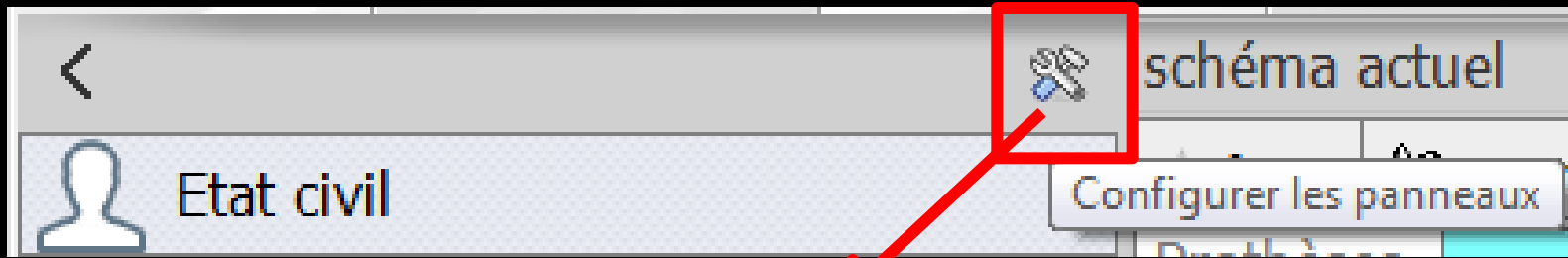

- ⇒ Possibilité de configurer l'organisation des dossiers patients
- ⇒ Avec panneau de gauche et panneau du bas selon ses préférences

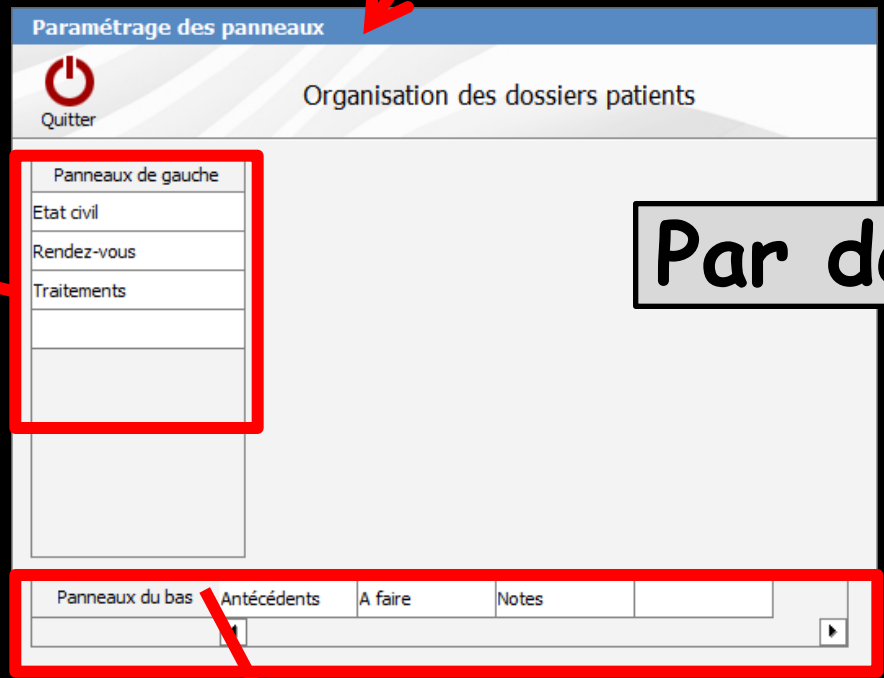
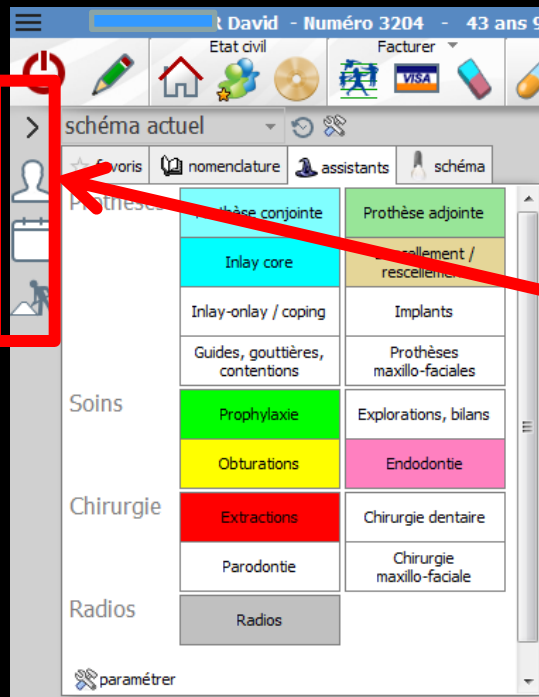
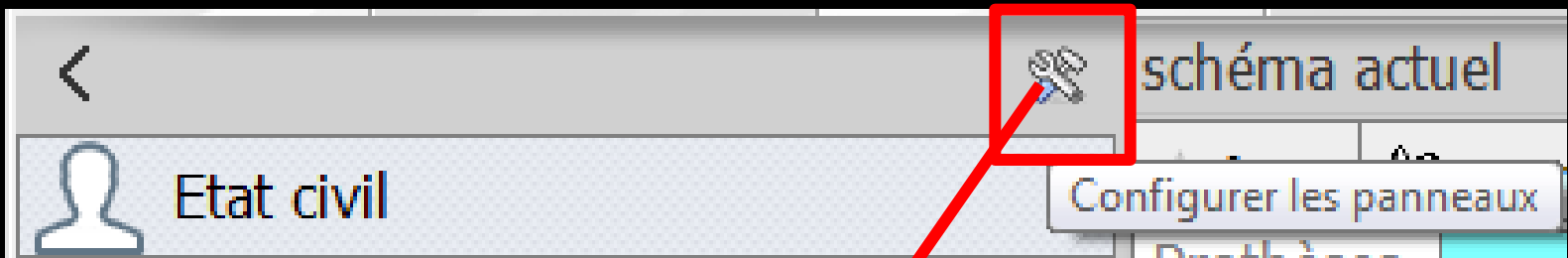

Par défaut

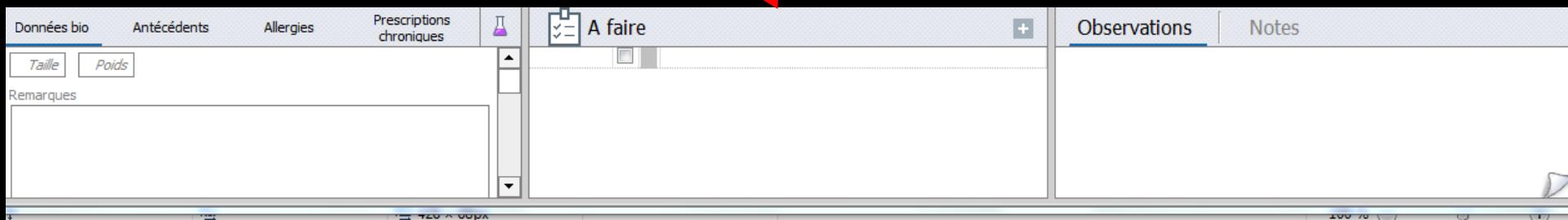

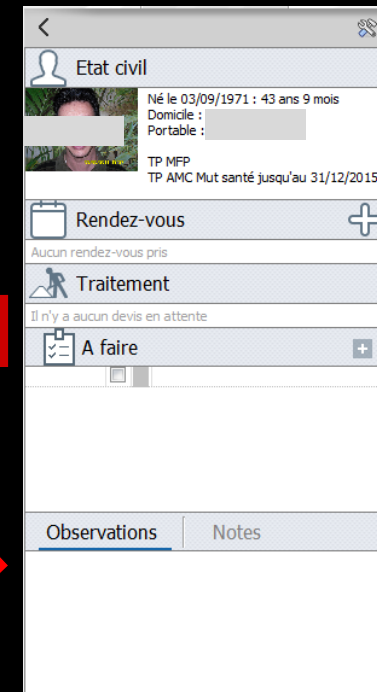
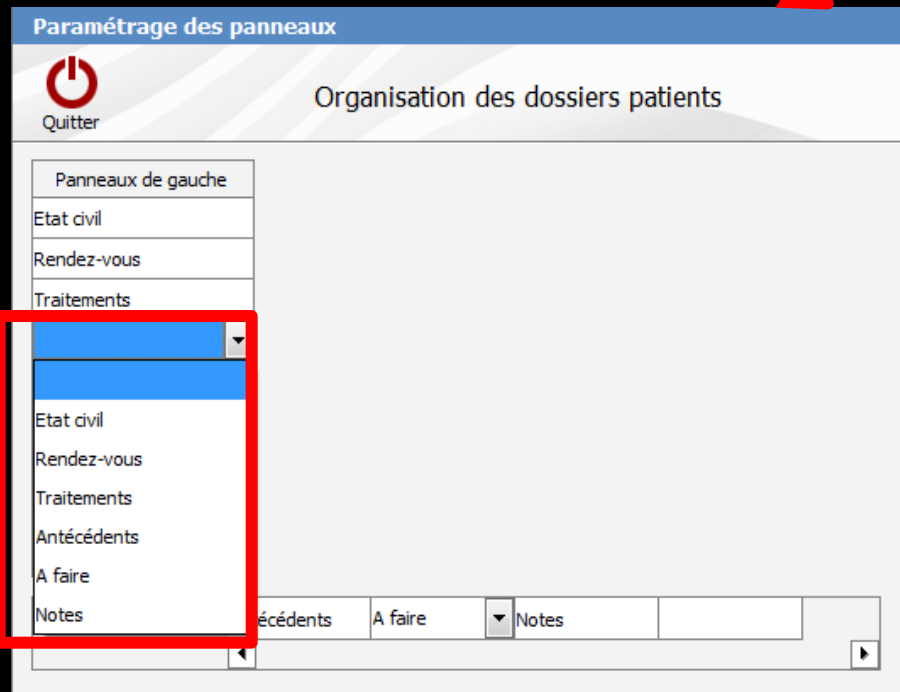
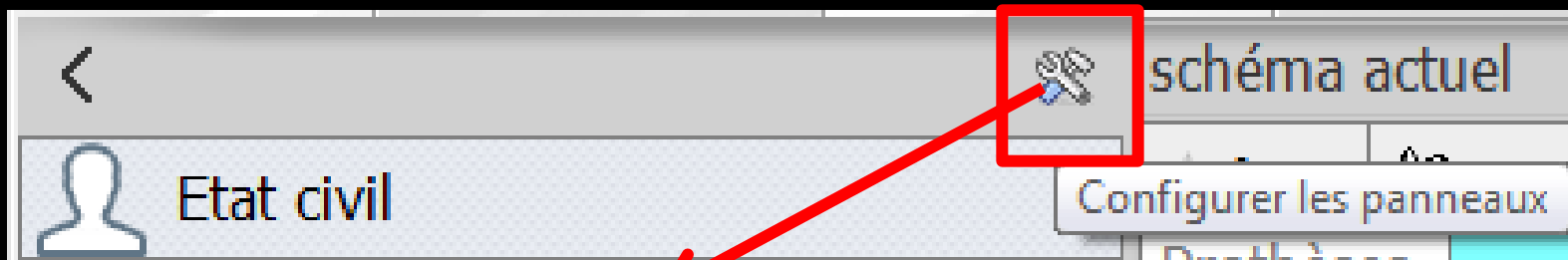

⇒ À faire - Observations et notes dans le panneau de gauche

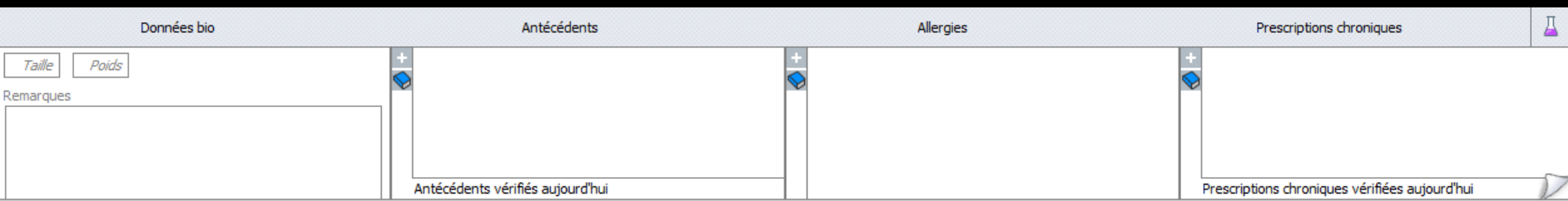

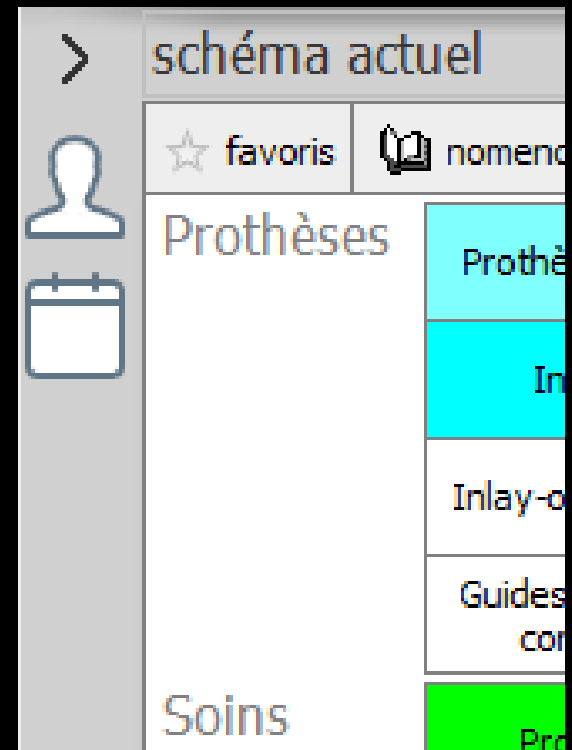
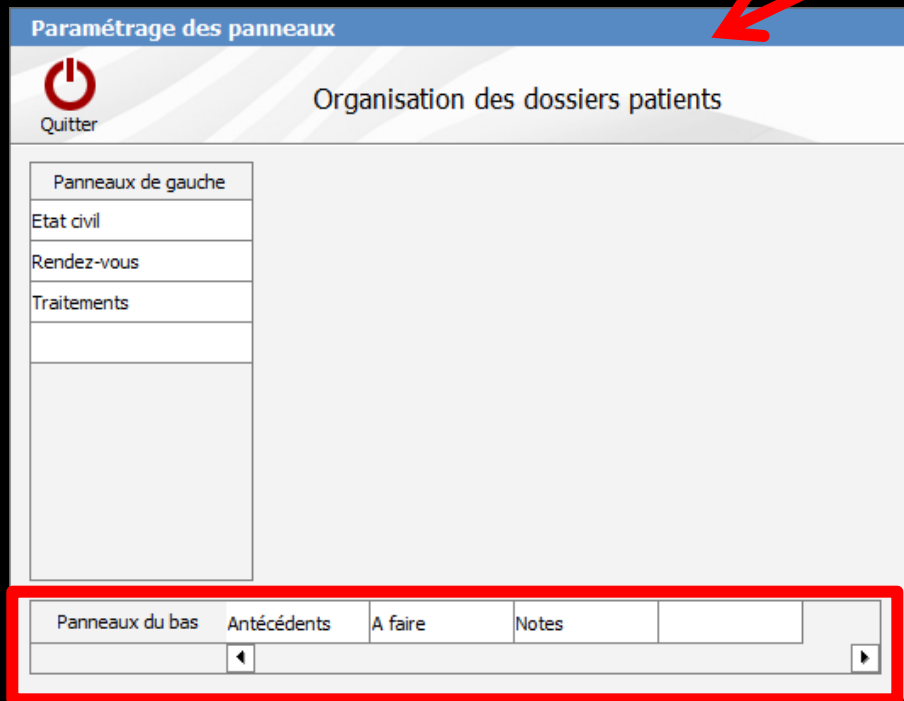
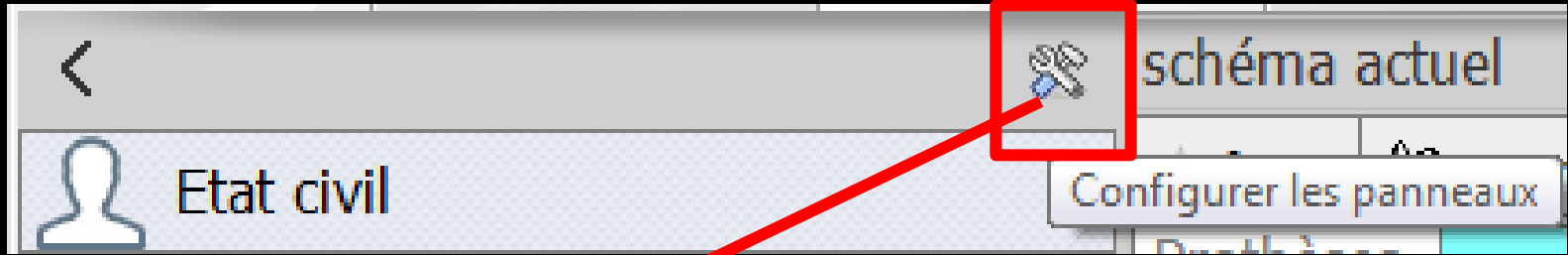

⇒ Traitements dans le panneau du bas

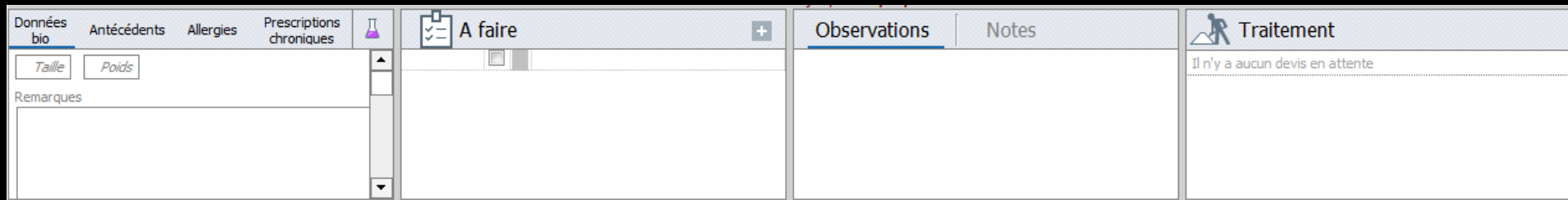

Historique du schéma dentaire

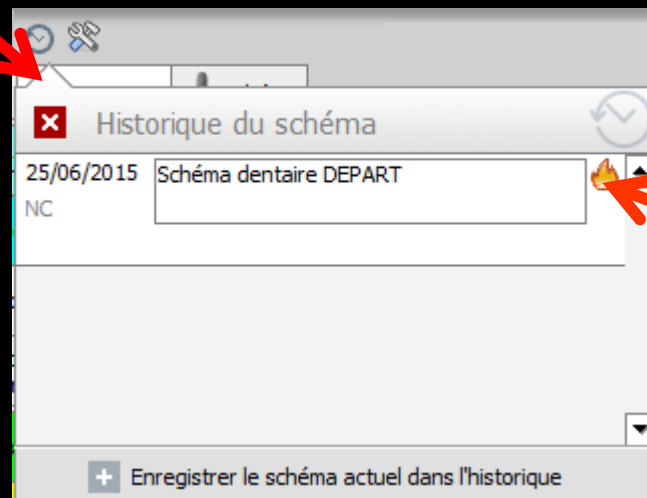
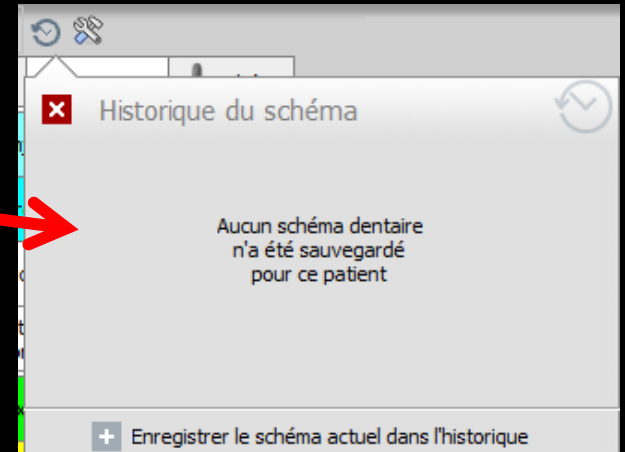
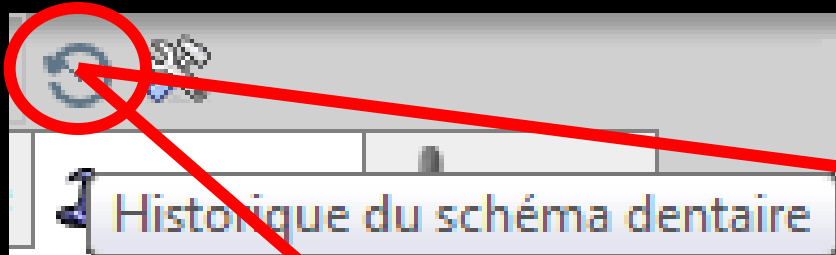
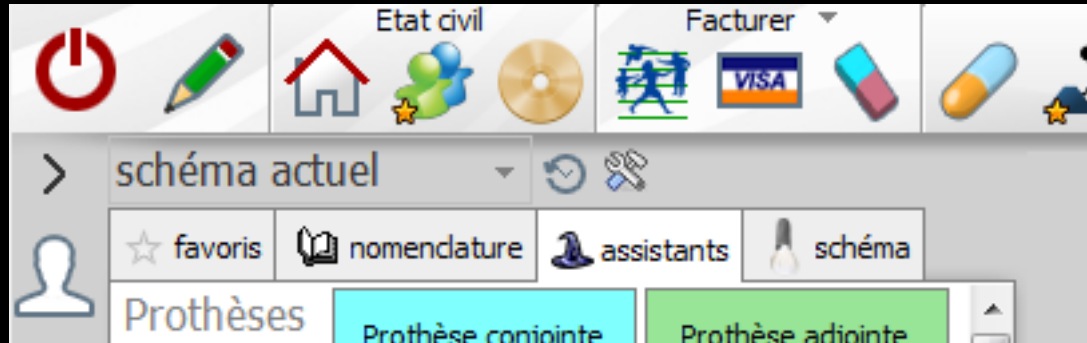

Possibilité de détruire un schéma dentaire enregistré

Configuration du schéma dentaire

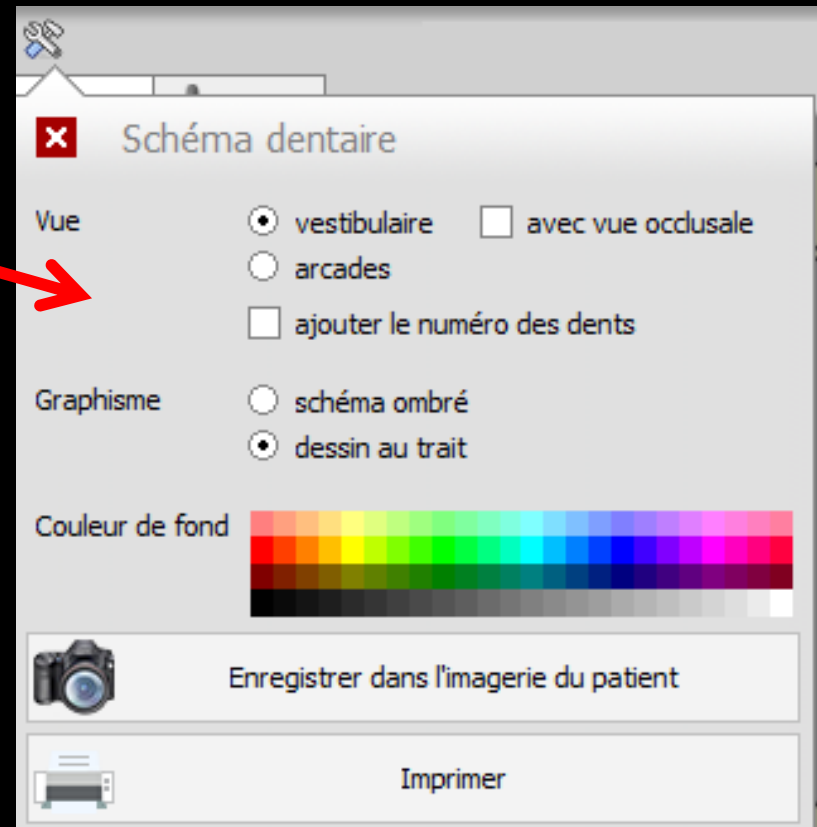
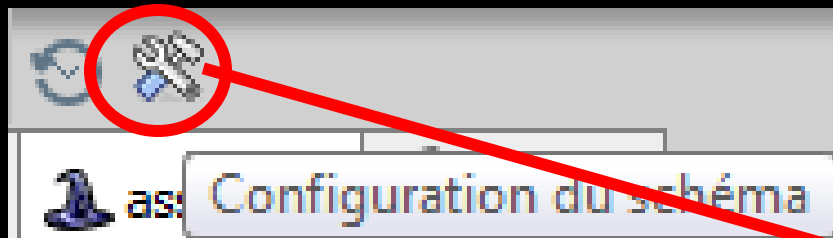
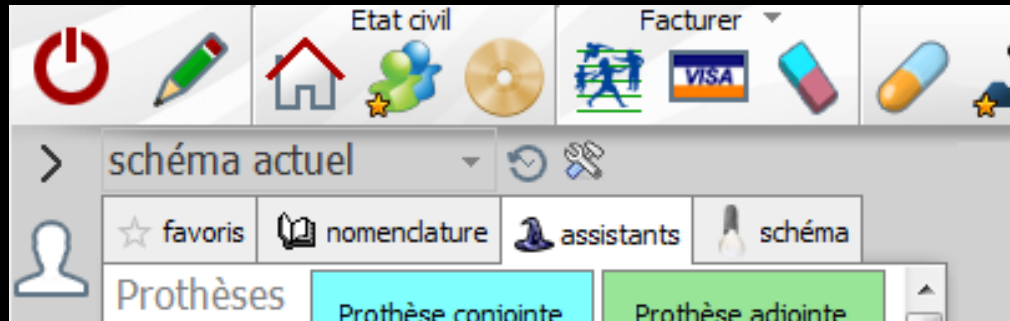

Voir fichier schéma dentaire

[Schéma dentaire 2D](#)

[Schéma dentaire 3D](#)

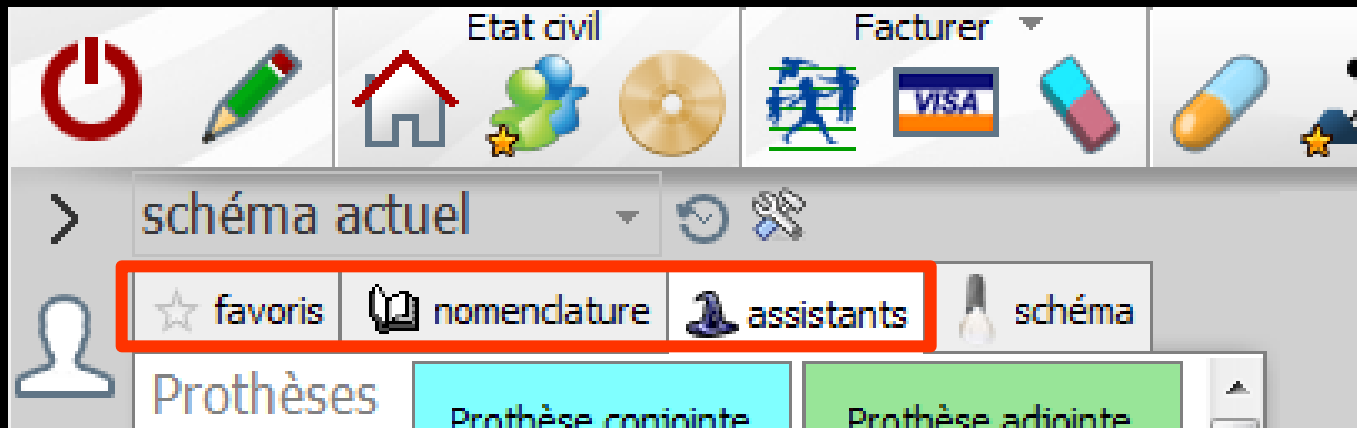

- ⇒ Les 3 onglets pour la saisie des actes
 - ⇒ Voir fichier Saisie graphique des actes
- ⇒ L'onglet "schéma" pour mettre à jour le schéma dentaire
 - ⇒ Voir fichier Schéma dentaire

Deuxième partie

Date	Heure	Code	Acte	Dents	Cotation	Honoraires	R	F	Commentaire	les actes
09/07/2013	16:35								Edition d'une facture- N°518- Montant : 550.00€	NC
25/06/2015	17:19								ATTESTATION COMPLEMENTAIRE AMC 2015	NC
25/06/2015	17:38	DET	DETARTRAGE 2 arcades	Haut	HBJD001	28,92 €	*	Ⓢ		NC
25/06/2015	17:38	DET	DETARTRAGE 2 arcades	Bas	HBJD001	14,46 €	*	Ⓢ		NC
25/06/2015	17:39								Ed. feuille de soins électronique sécurisée n°FSE/DRE 11596 - Montant=43.38€ (AMO=30.36 € - AMC=13.02 € - Patient=0.00 €)	NC
25/06/2015	17:41								Rendez-vous > Heure d'arrivée : 17:16 - Heure du rendez-vous : 17:00 - Début du rendez-vous : 17:16 - Durée prévue : 0h55mn - Durée effective : 25mn	NC
29/06/2015	07:22	RSP	Traitement RSP						Traitement RSP - Virement AMC : 13,02 € au 25/06/2015 - DRE 11596	NC
30/06/2015	07:30	RSP	Traitement RSP						Traitement RSP - Virement AMO : 30,36 € au 29/06/2015 - FSE 11596	NC

TP AMO + TP Mut santé jusqu'au 31/12/2015

Aucun autre rendez-vous fixé

- ⇒ Une table vous permet de consulter l'ensemble des soins du patient
- ⇒ À l'ouverture, la table affiche les lignes des derniers actes enregistrés, s'ils existent
- ⇒ Pour un patient, seront affichés tous les soins effectués par tous les praticiens

Date	Heure	Code	Acte	Dents	Cotation	Honoraires	F	Commentaire	Tous les actes
09/07/2013	16:35							Edition d'une facture- N°518- Montant : 550.00€	NC
25/06/2015	17:19							ATTESTATION COMPLEMENTAIRE AMC 2015	NC
25/06/2015	17:38	DET	DETARTRAGE 2 arcades	Haut	HBJD001	28,92 €			NC
25/06/2015	17:38	DET	DETARTRAGE 2 arcades	Bas	HBJD001	14,46 €			NC
25/06/2015	17:39							Ed. feuille de soins électronique sécurisée n°FSE/DRE 11596 - Montant=43.38€ (AMO=30.36 € - AMC=13.02 € - Patient=0.00 €)	NC
25/06/2015	17:41							Rendez-vous > Heure d'arrivée : 17:16 - Heure du rendez-vous : 17:00 - Début du rendez-vous : 17:16 - Durée prévue : 0h55mn - Durée effective : 25mn	NC
29/06/2015	07:22	RSP	Traitement RSP					Traitement RSP - Virement AMC : 13,02 € au 25/06/2015 - DRE 11596	NC
30/06/2015	07:30	RSP	Traitement RSP					Traitement RSP - Virement AMO : 30,36 € au 29/06/2015 - FSE 11596	NC

TP AMO + TP Mut santé jusqu'au 31/12/2015

Aucun autre rendez-vous fixé

Cette table comporte les colonnes suivantes

⇒ Date

⇒ Heure

⇒ Code de l'acte selon le paramétrage du profil utilisateur

⇒ Acte : le libellé de l'acte

⇒ Dents : numéro de la dent ou des dents

⇒ Cotation

⇒ Honoraires correspondants

Date	Heure	Code	Acte	Dents	Cotation	Honoraires	R	F	Commentaire	Tous les actes
09/07/2013	16:35								Edition d'une facture- N°518- Montant : 550.00€	NC
25/06/2015	17:19								ATTESTATION COMPLEMENTAIRE AMC 2015	NC
25/06/2015	17:38	DET	DETARTRAGE 2 arcades	Haut	HBJD001	28,92	*			NC
25/06/2015	17:38	DET	DETARTRAGE 2 arcades	Bas	HBJD001	14,46	*			NC
25/06/2015	17:39								Ed. feuille de soins électronique sécurisée n°FSE/DRE 11596 - Montant=43.38€ (AMO=30.36 € - AMC=13.02 € - Patient=0.00 €)	NC
25/06/2015	17:41								Rendez-vous > Heure d'arrivée : 17:16 - Heure du rendez-vous : 17:00 - Début du rendez-vous : 17:16 - Durée prévue : 0h55mn - Durée effective : 25mn	NC
29/06/2015	07:22	RSP	Traitement RSP						Traitement RSP - Virement AMC : 13,02 € au 25/06/2015 - DRE 11596	NC
30/06/2015	07:30	RSP	Traitement RSP						Traitement RSP - Virement AMO : 30,36 € au 29/06/2015 - FSE 11596	NC

Cette table comporte les colonnes suivantes

- ⇒ **R** : cette colonne est remplie si l'acte est réglé
- ⇒ **F** : cette colonne est remplie si la feuille de soins, électronique ou non, a été éditée
- ⇒ **Commentaires**
- ⇒ **Initiales du praticien** ayant réalisé l'acte

Date	Heure	Code	Acte	Dents	Cotation	Honoraires	R	F	Commentaire	Tous les actes
01/10/2014	11:29								Edition Fiche Laboratoire (Prothèse conjointe)	NC
07/10/2014	15:40								Acquisition d'un fichier pdf. (Fiche Labo) : FICHE LABO OCTOBRE 2014	NC
08/10/2014	07:30	DET	DETARTRAGE 2 arcades	Haut Bas	HBJD001	28,92 €	*	©		NC
08/10/2014	07:42	HBLD018	Pose plan de libération occlusale	43 à 33	HBLD018	172,80 €	*	©	MISE EN PLACE CONTROLE	NC
08/10/2014	11:12								Ed. feuille de soins électronique sécurisée n°111111 - Montant=201.72€ (AMO=193.04 € - AMC=8.68 € - Patient=0.00 €)	NC
13/10/2014	07:21	RSP	Traitement RSP						Traitement RSP - Virement AMC : 8,68 €	NC
13/10/2014	07:21	RSP	Traitement RSP						Traitement RSP - Virement AMO : 193,04 €	NC

TP AMO + TP EMOA MUTUELLE DU VAR - AMC N°783169220 jusqu'au 31/12/2014

Aucun autre rendez-vous fixé

Affichage par défaut

⇒ Ou autre présentation

Affichage personnalisé des actes

Date	Heure	Code	R	F	Commentaire	Tous les actes
30/09/2014	07:25	RSP			<u>Traitement RSP</u> RSP Traitement RSP - Virement AMC : 8,68 €	NC
01/10/2014	07:36				PREVOIR GOUTTIERE PLAN DE LIBERATION OCCLUSALE	NC
01/10/2014	07:39				Edition d'un devis * accepté * (172.80 Euros) - GOUTTIERE PLAN DE LIBERATION OCCLUSALE I	NC
01/10/2014	11:29				Edition Fiche Laboratoire (Prothèse conjointe)	NC
07/10/2014	15:40				Acquisition d'un fichier pdf. (Fiche Labo) : FICHE LABO OCTOBRE 2014	NC
08/10/2014	07:30	DET	*	©	DENT :Haut Bas <u>DETARTRAGE 2 arcades</u> DET <u>HBJD001 28.92€</u>	NC
08/10/2014	07:42	HBLD018	*	©	DENT :43 42 41 31 32 33 <u>Pose plan de libération occlusale</u> HBLD018 <u>HBLD018 172.80€</u> MISE EN PLACE CONTROLE	NC
08/10/2014	11:12				Ed. feuille de soins électronique sécurisée n°111111 - Montant=201.72€ (AMO=193.04 € - AMC=8.68 € - Patient=0.00 €)	NC
13/10/2014	07:21	RSP			<u>Traitement RSP</u> RSP Traitement RSP - Virement AMC : 8,68 €	NC
13/10/2014	07:21	RSP			<u>Traitement RSP</u> RSP Traitement RSP - Virement AMO : 193,04 €	NC

EMOA MUTUELLE DU VAR - AMC N°783169220 jusqu'au 31/12/2014

Aucun autre rendez-vous fixé

Date	Heure	Code	R	F	Commentaire	
30/09/2014	07:25	RSP			Traitement RSP RSP Traitement RSP - Virement AMC : 8,68 €	NC
01/10/2014	07:36				PREVOIR GOUTTIERE PLAN DE LIBERATION OCCLUSALE	NC
01/10/2014	07:39				Edition d'un devis * accepté * (172.80 Euros) - GOUTTIERE PLAN DE LIBERATION OCCLUSALE I	NC
01/10/2014	11:29				Edition Fiche Laboratoire (Prothèse conjointe)	NC
07/10/2014	15:40				Acquisition d'un fichier pdf. (Fiche Labo) : FICHE LABO OCTOBRE 2014	NC
08/10/2014	07:30	DET	*	©	DENT :Haut Bas <u>DETARTRAGE 2 arcades</u> DET <u>HBJD001</u> 28.92€	NC
08/10/2014	07:42	HBLD018	*	©	DENT :43 42 41 31 32 33 <u>Pose plan de libération occlusale</u> HBLD018 <u>HBLD018</u> 172.80€	NC
08/10/2014	11:12				Ed. feuille de soins électronique sécurisée n°11111 - Montant=201.72€ (AMO)	
13/10/2014	07:21	RSP			Traitement RSP RSP Traitement RSP - Virement AMC : 8,68 €	NC
13/10/2014	07:21	RSP			Traitement RSP RSP Traitement RSP - Virement AMO : 193,04 €	NC

Affichage personnalisé des actes

EMOA MUTUELLE DU VAR - AMC N°783169220 jusqu'au 31/12/2014

Aucun autre rendez-vous fixé

- ⇒ Pour avoir cet affichage personnalisé
- ⇒ Outils - profils utilisateurs
- ⇒ Onglet interface
- ⇒ Affichage personnalisé des actes

Profil Interface Sécurité sociale Entêtes des ordonnances Entêtes des courriers

Orientation :

Schéma dentaire :

Barre d'icônes

Questionnaire médical
 Fiche de parodontologie
 Fiche de teinte
 Compte-rendus
 Fiche cancéro
 Formulaires personnalisés
 Fiche ODF
 Fiche de dermatologie
 Fiches conseil
 Fiche ATM
 Fiche de laboratoire
 Cephalométrie
 Schémas anatomiques

Dans la fiche patient :

afficher les commentaires sur plusieurs lignes
 Ponctuer la saisie des actes par un son
 Affichage personnalisé des actes
 Masquer les informations médicales

Profil Interface Sécurité sociale Entêtes des ordonnances Entêtes des courriers

Orientation : Soins et prothèse

Schéma dentaire : Schéma dentaire trait

Barre d'icônes

Icônes de la fiche patient :

- Questionnaire médical
- Compte-rendus
- Fiche ODF
- Fiche ATM
- Schémas anatomiques
- Fiche de parodontologie
- Fiche cancéro
- Fiche de dermatologie
- Fiche de laboratoire
- Fiche de teinte
- Formulaires personnalisés
- Fiches conseil
- Cephalométrie

Dans la fiche patient :

afficher les codes et libellés des actes

- afficher les commentaires sur plusieurs lignes
- Ponctuer la saisie des actes par un son
- Affichage personnalisé des actes
- Masquer les informations médicales

Format

⇒ Format ouvre une fenêtre de paramétrage personnalisable

Formats d'affichage de la table des actes

Quitter

Modèle par défaut

Dent : Dent **Acte** Code **Cotation** **Honoraires** Ordonnance : Ordonnance Commentaires

	Libellé	Police	Taille	Gras	Italique	Souligné	Couleur
<input checked="" type="checkbox"/>	Dent	Dent :	MS Sans Serif	8	<input type="checkbox"/>	<input type="checkbox"/>	<input type="checkbox"/>
<input checked="" type="checkbox"/>	Acte		Arial	9	<input checked="" type="checkbox"/>	<input type="checkbox"/>	<input checked="" type="checkbox"/>
<input checked="" type="checkbox"/>	Code		Arial	8	<input type="checkbox"/>	<input type="checkbox"/>	<input type="checkbox"/>
<input checked="" type="checkbox"/>	Cotation		Times New Roman	9	<input checked="" type="checkbox"/>	<input checked="" type="checkbox"/>	<input type="checkbox"/>
<input checked="" type="checkbox"/>	Honoraires		Arial	9	<input checked="" type="checkbox"/>	<input type="checkbox"/>	<input type="checkbox"/>
<input checked="" type="checkbox"/>	Ordonnance	Ordonnance :	MS Sans Serif	8	<input type="checkbox"/>	<input type="checkbox"/>	<input type="checkbox"/>
<input checked="" type="checkbox"/>	Commentaires		MS Sans Serif	8	<input checked="" type="checkbox"/>	<input type="checkbox"/>	<input type="checkbox"/>

schéma actuel

favoris nomenclature assistants schéma

Prothèses

Prothèse conjointe	Prothèse adjointe
Inlay core	Descellement / rescellement
Inlay-onlay / coping	Implants

➡ Les icônes situés à la partie supérieure droite de la table des actes

Radios

paramétriser

Tous les actes

Date	Heure	Code	Acte	Dents	Cotation	Honoraires	R	F	Commentaire	
09/07/2013	16:33								Ed. feuille de soins électronique sécurisée n°10272 - Montant=550.00€ (AMO=1604€ - AMC=0.00€ -	NC
09/07/2013	16:35								Patient=388.96€)	NC
25/06/2015	17:19								Edition d'une facture- N°518- Montant :550.00€	NC
25/06/2015	17:19								ATTESTATION COMPLEMENTAIRE AMC 2015	NC
25/06/2015	17:38	DET	DETARTRAGE 2 arcades	Haut	HBJD001	28,92 €	©			NC
25/06/2015	17:38	DET	DETARTRAGE 2 arcades	Bas	HBJD001	14,46 €	©			NC
25/06/2015	17:39								Ed. feuille de soins électronique sécurisée n°FSE/DRE 11596 - Montant=43.38€ (AMO=30,36 € - AMC=13.02 € - Patient=0,00 €)	NC
25/06/2015	17:41								Rendez-vous > Heure d'arrivée : 17:16 - Heure du rendez-vous : 17:00 - Début du rendez-vous : 17:16 - Durée prévue : 0h55mn - Durée effective : 25mn	NC

Tous les actes

TP AMO + TP Mut santé jusqu'au 31/12/2015

Aucun autre rendez-vous fixé

Données bio Antécédents Allergies Prescriptions chroniques

A faire

Observations Notes

Taille Poids

Remarques

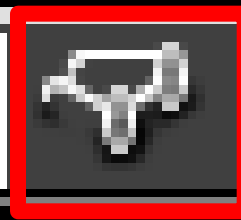
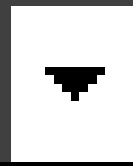

- ⇒ L'icône "paire de jumelles" permet d'accéder à la fenêtre de paramétrage de l'affichage des actes
 - ⇒ De choisir d'afficher ou non certaines lignes bureautiques
 - ⇒ De définir la couleur de fond des divers types de lignes de la table des actes
 - ⇒ La couleur de fond des actes réglés
 - ⇒ La couleur de fond des actes gratuits
 - ⇒ La couleur de fond de la colonne lorsque la feuille de sécurité sociale est réalisée
 - ⇒ La couleur de fond de la colonne lorsque la feuille de sécurité sociale est à faire...

Tous les actes

Paramétrage de l'affichage des actes

✓ Enregistrer ↶ Annuler Nom de la présentation des actes : Utiliser cette vue à l'ouverture

Regrouper par date Déployer toutes les dates Colorer les lignes Police grande taille

Toutes Aucune Lignes bureautiques visualisées

Afficher	Type de ligne	Couleur
<input checked="" type="checkbox"/>	Actes réglés	Jaune
<input checked="" type="checkbox"/>	Actes gratuits	Jaune
<input checked="" type="checkbox"/>	Colonne lorsque la feuille est faite	Cyan
<input checked="" type="checkbox"/>	Colonne lorsqu'il n'y a pas de feuille à faire	Gris
<input checked="" type="checkbox"/>	Courriers	Cyan
<input checked="" type="checkbox"/>	Compte-rendus	Jaune
<input checked="" type="checkbox"/>	Documents	Jaune
<input checked="" type="checkbox"/>	formulaires personnalisés	Cyan
<input checked="" type="checkbox"/>	Ordonnances	Orange
<input checked="" type="checkbox"/>	Devis	Bleu
<input checked="" type="checkbox"/>	Demandes d'entente préalable	Jaune
<input checked="" type="checkbox"/>	Feuilles SS	Vert
<input checked="" type="checkbox"/>	Fiches de laboratoire	Gris
<input checked="" type="checkbox"/>	Raccourcis	Jaune
<input checked="" type="checkbox"/>	Factures	Jaune
<input checked="" type="checkbox"/>	Rendez-vous	Jaune
<input checked="" type="checkbox"/>	Couleur pour les rendez-vous manqués	Jaune
<input checked="" type="checkbox"/>	Couleur pour les rendez-vous annulés	Rouge
<input checked="" type="checkbox"/>	Couleur pour les rendez-vous reportés	Rouge
<input checked="" type="checkbox"/>	Echéanciers de règlement	Jaune
<input checked="" type="checkbox"/>	Questionnaires médicaux	Jaune
<input checked="" type="checkbox"/>	Prises de teinte	Jaune
<input checked="" type="checkbox"/>	Scanners	Jaune
<input checked="" type="checkbox"/>	Articles de stérilisation	Gris
<input checked="" type="checkbox"/>	Fiches d'appel	Jaune
<input checked="" type="checkbox"/>	Emails	Jaune
<input type="checkbox"/>	SMS	Jaune
<input checked="" type="checkbox"/>	Analyse céphalométrique	Jaune
<input checked="" type="checkbox"/>	Schéma dentaire	Jaune

⇒ Paramétrage d'affichage des lignes de la table des actes

"Paramètres d'affichage des actes"

⇒ Possibilité de modifier les **couleurs des lignes** de la table des actes dans la fiche patient

Paramétrage de l'affichage des actes

Enregistrer Annuler Nom de la présentation des actes : Tous les actes
 Utiliser cette vue à l'ouverture

Regrouper par date Déployer toutes les dates Colorer les lignes Police grande taille

Toutes Aucune Lignes bureautiques visualisées

Afficher	Type de ligne	Couleur
<input checked="" type="checkbox"/>	Actes réglés	Jaune
<input checked="" type="checkbox"/>	Actes gratuits	Jaune
<input checked="" type="checkbox"/>	Colonne lorsque la feuille est faite	Cyan
<input checked="" type="checkbox"/>	Colonne lorsqu'il n'y a pas de feuille à faire	Jaune
<input checked="" type="checkbox"/>	Courriers	Cyan
<input checked="" type="checkbox"/>	Compte-rendus	Jaune
<input checked="" type="checkbox"/>	Documents	Jaune
<input checked="" type="checkbox"/>	formulaires personnalisés	Cyan
<input checked="" type="checkbox"/>	Ordonnances	Orange
<input checked="" type="checkbox"/>	Devis	Cyan
<input checked="" type="checkbox"/>	Demandes d'entente préalable	Cyan
<input checked="" type="checkbox"/>	Feuilles SS	Vert
<input checked="" type="checkbox"/>	Fiches de laboratoire	Jaune
<input checked="" type="checkbox"/>	Raccourcis	Jaune
<input checked="" type="checkbox"/>	Factures	Jaune
<input checked="" type="checkbox"/>	Rendez-vous	Jaune
<input checked="" type="checkbox"/>	Couleur pour les rendez-vous manqués	Jaune
<input checked="" type="checkbox"/>	Couleur pour les rendez-vous annulés	Rouge
<input checked="" type="checkbox"/>	Couleur pour les rendez-vous reportés	Rouge
<input checked="" type="checkbox"/>	Echéanciers de règlement	Jaune
<input checked="" type="checkbox"/>	Questionnaires médicaux	Jaune
<input checked="" type="checkbox"/>	Prises de teinte	Jaune
<input checked="" type="checkbox"/>	Scanners	Jaune
<input checked="" type="checkbox"/>	Articles de stérilisation	Jaune
<input checked="" type="checkbox"/>	Fiches d'appel	Jaune
<input checked="" type="checkbox"/>	Emails	Jaune
<input type="checkbox"/>	SMS	Jaune
<input checked="" type="checkbox"/>	Analyse céphalométrique	Jaune
<input checked="" type="checkbox"/>	Schéma dentaire	Jaune

⇒ Un double clic sur une **couleur** ouvre la fenêtre de choix des couleurs

Couleurs

Couleurs de base :

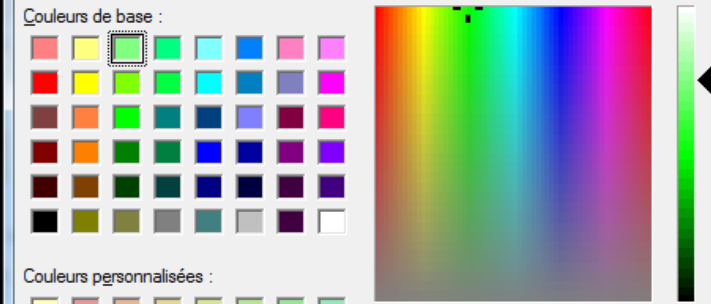

Couleurs personnalisées :

Teinte : 80 Rouge : 128
Sat. : 240 Vert : 255
Couleur Unie Lum. : 180 Bleu : 128

Définir les couleurs personnalisées >>

OK Annuler

Ajouter aux couleurs personnalisées

⇒ Un bouton "Vue par défaut (tous les actes)/Créer une vue" fait s'ouvrir une fenêtre de paramétrage de l'affichage des actes

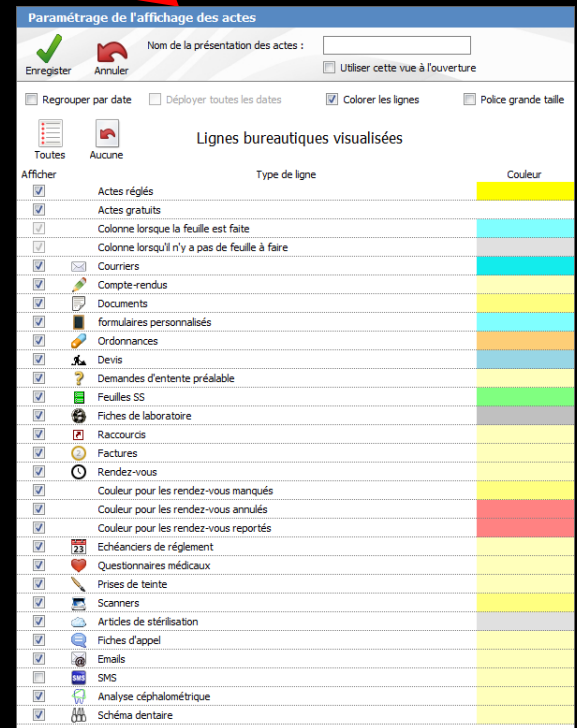

⇒ C'est ici que vous allez choisir de définir

⇒ La couleur de fond des divers types de lignes de la table des actes,

⇒ La couleur de fond des actes réglés,

⇒ La couleur de fond des actes gratuits,

⇒ La couleur de fond de la colonne lorsque la feuille de Sécurité Sociale est réalisée

⇒ La couleur de fond de la colonne lorsque qu'il n'y a pas de feuille à faire

- ⇒ Cette fenêtre permet également
- ⇒ De choisir d'afficher ou non certaines lignes bureautiques avec leurs icones respectifs
- ⇒ De définir la couleur de celles qui sont affichées ainsi que la taille de la police

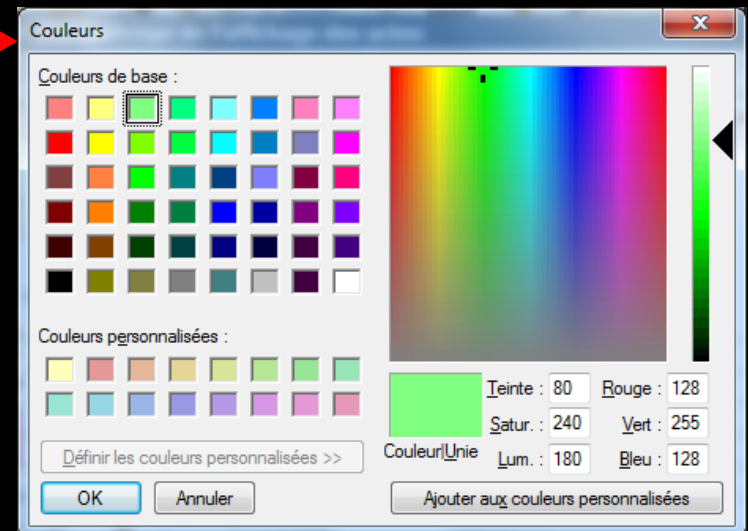
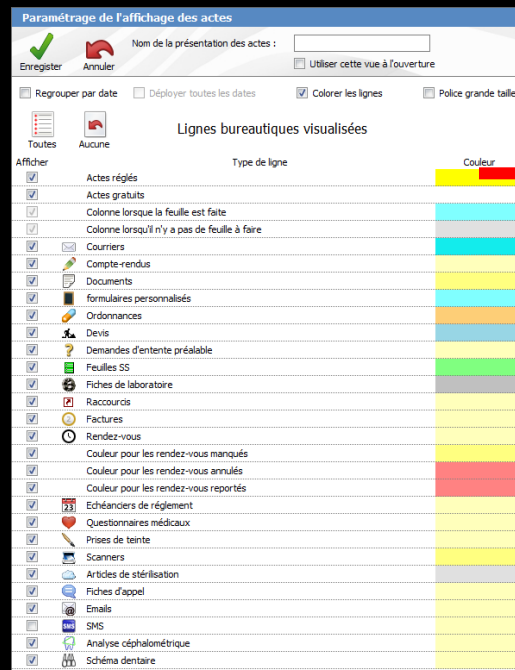

⇒ Vous pouvez ainsi créer autant de présentations que vous le souhaitez, leur donner un nom puis les utiliser à la demande

Paramétrage de l'affichage des actes

Enregistrer Annuler

Regrouper par date Déployer toutes les dates Colorer les lignes Police grande taille

Toutes Aucune Lignes bureautiques visualisées

Afficher	Type de ligne	Couleur
<input checked="" type="checkbox"/>	Actes réglés	Jaune
<input checked="" type="checkbox"/>	Actes gratuits	Jaune
<input checked="" type="checkbox"/>	Colonne lorsque la feuille est faite	Cyan
<input checked="" type="checkbox"/>	Colonne lorsqu'il n'y a pas de feuille à faire	Gris
<input checked="" type="checkbox"/>	Courriers	Cyan
<input checked="" type="checkbox"/>	Compte-rendus	Jaune
<input checked="" type="checkbox"/>	Documents	Jaune
<input checked="" type="checkbox"/>	formulaires personnalisés	Cyan
<input checked="" type="checkbox"/>	Ordonnances	Orange
<input checked="" type="checkbox"/>	Devis	Bleu
<input checked="" type="checkbox"/>	Demandes d'entente préalable	Jaune
<input checked="" type="checkbox"/>	Feuilles SS	Vert
<input checked="" type="checkbox"/>	Fiches de laboratoire	Gris
<input checked="" type="checkbox"/>	Raccourcis	Jaune
<input checked="" type="checkbox"/>	Factures	Jaune
<input checked="" type="checkbox"/>	Rendez-vous	Jaune
<input checked="" type="checkbox"/>	Couleur pour les rendez-vous manqués	Jaune
<input checked="" type="checkbox"/>	Couleur pour les rendez-vous annulés	Rouge
<input checked="" type="checkbox"/>	Couleur pour les rendez-vous reportés	Rouge
<input checked="" type="checkbox"/>	Echéanciers de règlement	Jaune
<input checked="" type="checkbox"/>	Questionnaires médicaux	Jaune
<input checked="" type="checkbox"/>	Prises de teinte	Jaune
<input checked="" type="checkbox"/>	Scanners	Jaune
<input checked="" type="checkbox"/>	Articles de stérilisation	Gris
<input checked="" type="checkbox"/>	Fiches d'appel	Jaune
<input checked="" type="checkbox"/>	Emails	Jaune
<input type="checkbox"/>	SMS	Jaune
<input checked="" type="checkbox"/>	Analyse céphalométrique	Jaune
<input checked="" type="checkbox"/>	Schéma dentaire	Jaune

En cliquant sur les icônes situés dans l'angle supérieur droit de la table des actes, il est possible d'agrandir en hauteur la table qui vient alors recouvrir le schéma dentaire, ou de revenir à ses dimensions initiales

schéma actuel

favoris | nomenclature | assistants | schéma

Prothèses

Prothèse conjointe	Prothèse adjointe
Inlay core	Descellement / rescellement
Inlay-onlay / coping	Implants
Guides, gouttières, contentions	Prothèses maxillo-faciales

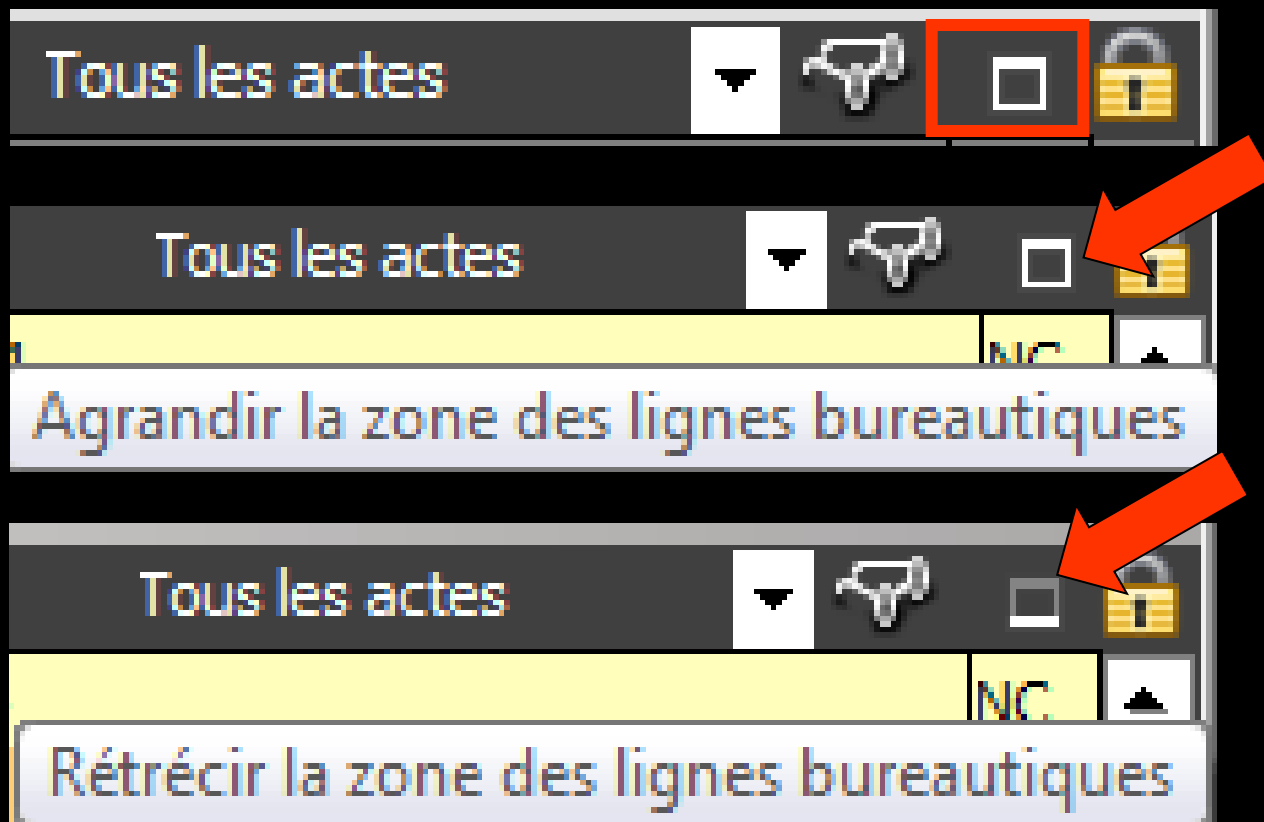
Soins

Prophylaxie	Explorations, bilans
Obturations	Endodontie

Chirurgie

Extractions	Chirurgie dentaire
-------------	--------------------

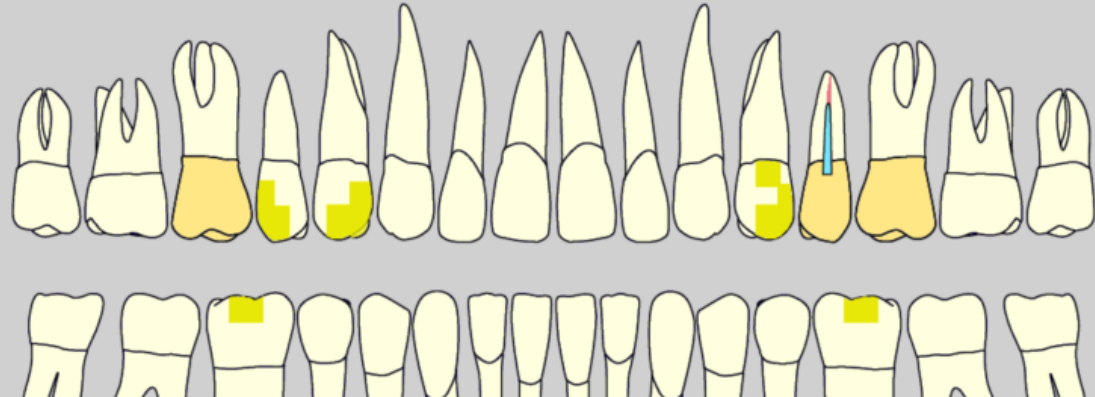

En cliquant sur les icônes situés dans l'angle supérieur droit de la table des actes, il est possible d'agrandir en hauteur la table qui vient alors recouvrir le schéma dentaire, ou de revenir à ses dimensions initiales

Tous les actes

TP AMO + TP Mut santé jusqu'au 31/12/2015

Aucun autre rendez-vous fixé

Données bio

Antécédents

Allergies

Prescriptions chroniques

Taille

Poids

Remarques

A faire

Tous les actes

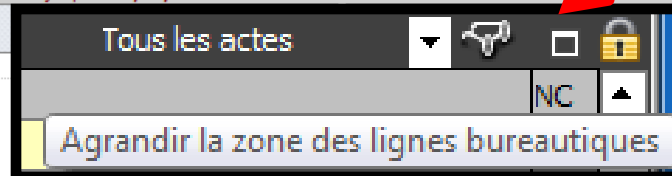

Pour revenir en position initiale

3204 - 43 ans 9 mois - Débit : 43.38€ = 284.55F

schéma actuel

- Prothèses
 - Prothèse conjointe
 - Prothèse adjointe
 - Inlay core
 - Descellement / rescèlement
 - Inlay-onlay / coping
 - Implants
 - Guides, gouttières, contentions
 - Prothèses maxillo-faciales
- Soins
 - Prophylaxie
 - Explorations, bilans
 - Obturations
 - Endodontie
- Chirurgie
 - Extractions
 - Chirurgie dentaire
 - Parodontie
 - Chirurgie maxillo-faciale
- Radios
 - Radios

paramètre

Date	Heure	Code	Acte	Dents	Cotation	Honoraires	R	F	Commentaire
09/07/2013	16:33								Ed. feuille de soins électronique sécurisée n°10272 - Montant=550.00€ (AMO=161.04€ - AMC=0.00€ - Patient=388.96€)
09/07/2013	16:35								Edition d'une facture: N°518 - Montant : 550.00€
25/06/2015	17:19								ATTESTATION COMPLEMENTAIRE AMC 2015
25/06/2015	17:38	DET	DETARTRAGE 2 arcades	Haut Bas	H8J0001 H8J0001	28,92 € 14,46 €	*	©	
25/06/2015	17:38	DET	DETARTRAGE 2 arcades						Ed. feuille de soins électronique sécurisée n°FSE/DRE 11596 - Montant=43.38€ (AMO=30.36 € - AMC=13.02 € - Patient=0.00 €)
25/06/2015	17:39								Rendez-vous > Heure d'arrivée : 17:16 - Heure du rendez-vous : 17:00 - Début du rendez-vous : 17:16 - Durée prévue : 0h55mn - Durée effective : 25mn
25/06/2015	17:41								

TP AMO + TP Mut santé jusqu'au 31/12/2015

Aucun autre rendez-vous fixé

Aucun autre rendez-vous fixé

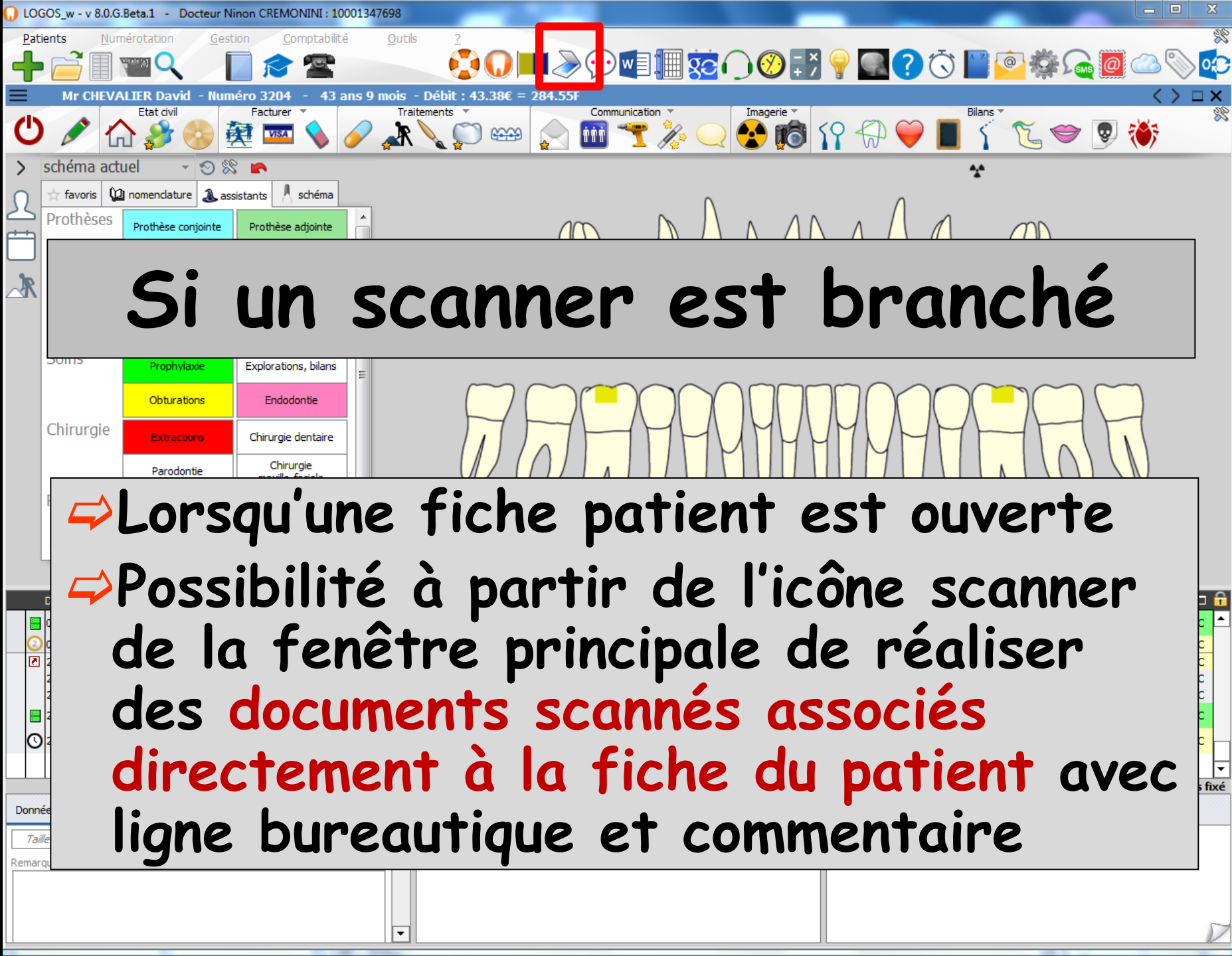

Si un scanner est branché

- ➡ Lorsqu'une fiche patient est ouverte
- ➡ Possibilité à partir de l'icône scanner de la fenêtre principale de réaliser des **documents scannés associés directement à la fiche du patient** avec ligne bureautique et commentaire

LOGOS_w - v 8.0.G.Beta.1 - Docteur Ninon CREMONINI : 10001347698

Patients Numérotation Gestion Comptabilité Outils ?

Mr CHEVALIER David - Numéro 3204 - 43 ans 9 mois - Débit : 43.38€ = 284.55F

Etat civil Facturer Traitements Communication Imagerie Bilans

- ⇒ Un double clic sur la ligne bureautique donne un accès direct au document ou à l'image
- ⇒ L'image se retrouve dans la palette d'images et l'imagerie LOGOSw lorsqu'elles sont utilisées

09/07/2013	16:33			
09/07/2013	16:35			
25/06/2015	17:19			
25/06/2015	17:38	DET	DETARTRAGE 2 arcades	Haut
25/06/2015	17:38	DET	DETARTRAGE 2 arcades	Bas
25/06/2015	17:39			
25/06/2015	17:41			

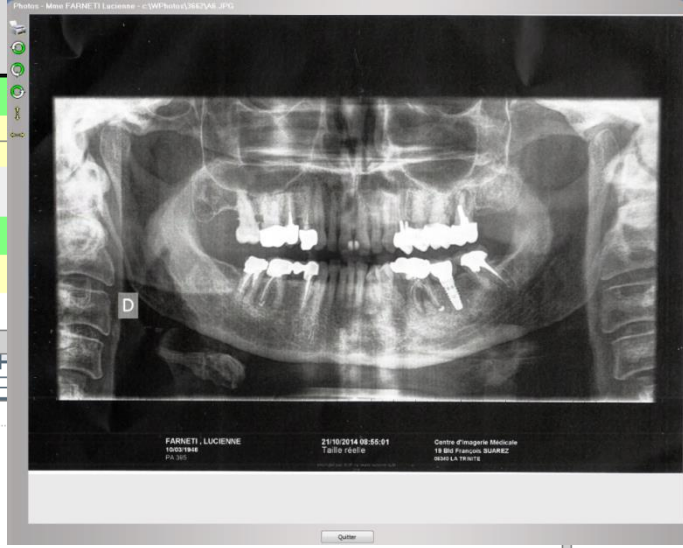

Montant=550.00€ (AMO=161.04€ - AMC=0.00€ -	NC
	NC
	NC
	NC
.1596 - Montant=43.38€ (AMO=30.36 € - AMC=13.02 € -	NC
dez-vous : 17:00 - Début du rendez-vous : 17:16 - Durée	NC

Données bio Antécédents Allergies Prescriptions chroniques

Taille Poids

Remarques

Aucun autre rendez-vous fixé

ditions Notes

	Date	Heure
	13/10/2014	09:02
	13/10/2014	09:03
	13/10/2014	09:06
	13/10/2014	09:35
	13/10/2014	09:36
	13/10/2014	09:40
	13/10/2014	09:42
	13/10/2014	09:43

	Date
	19/05/2015
	19/05/2015
	19/05/2015
	26/05/2015
	26/05/2015
	26/05/2015
	26/05/2015
	26/05/2015
	26/05/2015

	Date	Heure
	27/05/2014	10:30
	27/05/2014	10:31
	27/05/2014	10:37
	02/06/2014	07:17
	16/10/2014	10:22
	16/10/2014	10:24
	16/10/2014	10:25
	16/10/2014	10:26
	22/10/2014	10:07
	22/10/2014	10:09

⇒ Sur une ligne correspondant à la rédaction d'un document (ordonnance, courrier, devis ...), à l'association d'un document, à un scan de document ... **un icône en début de ligne rappelle de quel type de document il s'agit**

⇒ Un double clic sur la ligne permet d'ouvrir directement ce document

Les lignes bureautiques

Date	Heure	Code	Acte	Dents	Cotation	Honoraires	R	F	Commentaire	Tous les actes
19/05/2015	18:24								Edition Fiche Laboratoire (Prothèse conjointe)	NC
19/05/2015	18:25								Acquisition d'un fichier pdf. (Fiche Labo) : BON DE LIVRAISON	NC
19/05/2015	18:27								Rendez-vous > Heure d'arrivée : 17:33 - Heure du rendez-vous : 17:30 - Début du rendez-vous : 17:33 - Durée prévue : 0h55mn - Durée effective : 51mn	NC
26/05/2015	17:56								Edition Fiche Laboratoire (Prothèse conjointe)	NC
26/05/2015	17:57								Acquisition d'un fichier pdf. (Courrier) : BON DE LIVRAISON	NC
26/05/2015	17:58	CCAMIC	Inlay core	14	HBLD007	165,00 €	*	7		NC
26/05/2015	17:59								Ed. feuille de soins électronique sécurisée n°11522 - Montant=165.00€ (AMO=85.79 € - Patient=79.21 €)	NC
26/05/2015	18:00								Edition d'une facture- N°620- Montant : 165.00 €	NC
26/05/2015	18:05								Rendez-vous > Heure d'arrivée : 17:23 - Heure du rendez-vous : 17:30 - Début du rendez-vous : 17:23 - Durée prévue : 0h55mn - Durée effective : 33mn	NC

TP AMO + SP SANTE SOGAREP AXA jusqu'au 31/12/2015

Aucun autre rendez-vous fixé

⇒ En cas de suppression d'un devis, d'un courrier, d'un document, d'un compte rendu, d'une ordonnance, d'une DEP, d'une fiche de laboratoire, d'une facture, d'un questionnaire médical, d'un échéancier de règlement...

⇒ La ligne bureautique correspondante est détruite

schéma actuel

favoris nomenclature assistants schéma

Prothèses

Prothèse conjointe	Prothèse adjointe
Inlay core	Descellement / rescellement
Inlay-onlay / coping	Implants

Chirurgie

Extractions	Chirurgie dentaire
Parodontie	Chirurgie maxillo-faciale

Radios

Radios

paramétrer

Un double clic sur un acte, bascule l'affichage vers la modification de cet acte

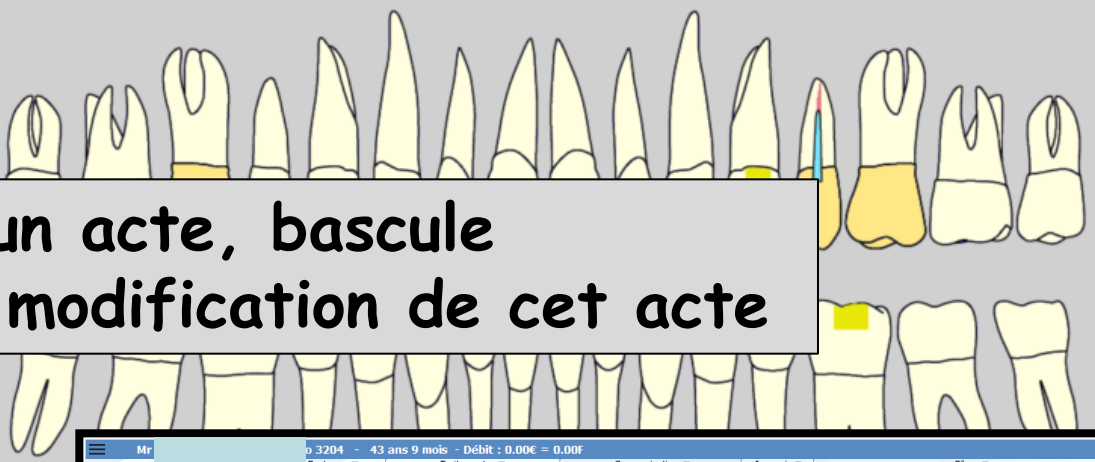

Date	Heure	Code	Acte	Dents	Cota
09/07/2013	16:33				
09/07/2013	16:35				
25/06/2015	17:19				
25/06/2015	17:38	DET	DETARTRAGE 2 arcades	Haut	HBJD
25/06/2015	17:38	DET	DETARTRAGE 2 arcades	Bas	HBJD
25/06/2015	17:39				
25/06/2015	17:41				

Mr 3204 - 43 ans 9 mois - Débit : 0.00€ = 0.00F

schéma actuel

favoris nomenclature assistants schéma

Prothèses

Prothèse conjointe	Prothèse adjointe
Inlay core	Descellement / rescellement
Inlay-onlay / coping	Implants
Guides, gouttières, contentions	Prothèses maxillo-faciales

Soins

Prophylaxie	Explorations, bilans
Obturations	Endodontie

Chirurgie

Extractions	Chirurgie dentaire
Parodontie	Chirurgie maxillo-faciale

Radios

Radios

paramétrer

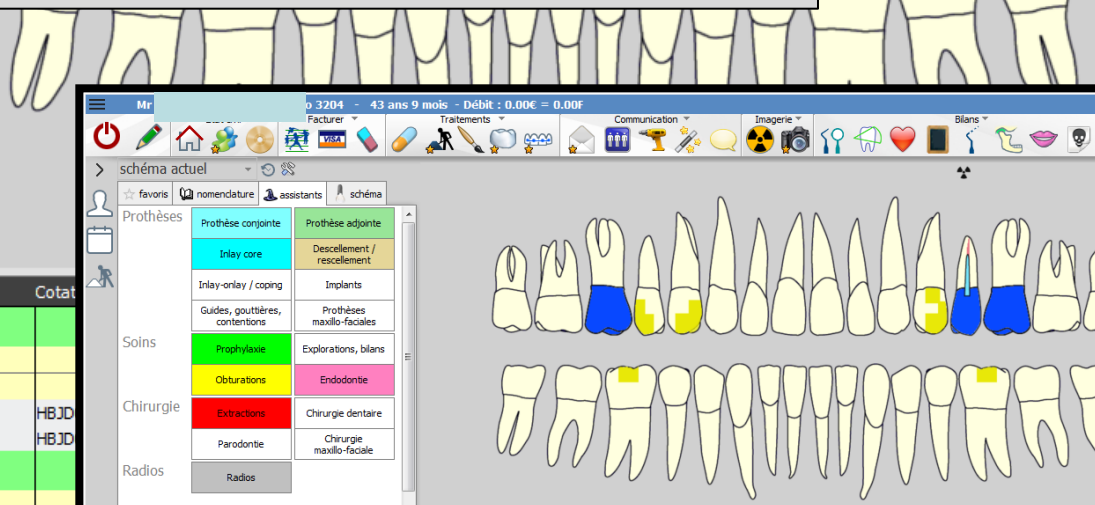

Données bio

Antécédents Allergies Prescriptions chroniques

Taille Poids

Remarques

A faire

es actes

Date	Heure	Code	Acte	Dents	Cota
25/06/2015	17:19				
25/06/2015	17:38	DET	DETARTRAGE 2 arcades		NC
25/06/2015	17:38	DET	DETARTRAGE 2 arcades		NC
25/06/2015	17:39				NC
25/06/2015	17:41				NC
29/06/2015	07:22	RSP	Traitement RSP		NC
30/06/2015	07:30	RSP	Traitement RSP		NC
01/07/2015	19:03				NC

rendez-vous > Heure du rendez-vous : 00:00 - Début du rendez-vous : 18:27 - Durée effective : 36mn

TP AMO + TP Mut santé jusqu'au 31/12/2015

Date: 25/06/2015 17:38 Acte: DET DETARTRAGE 2 arcades

Dents: Haut

Régie: Feuille @RSP regu

Lieu: Cabinet

Matériaux: KIT EXAM HYGITECH 122013130025 per_30/12/2016 (x1)

Commentaire:

Cotation: HB.D001

Qualification:

Exonération:

Honoraires: 28,92 €

MFP AMO: 20,24

Mut santé: 8,68

Forfait:

Oppos

Aucun autre rendez-vous fixé

Si la FSE a été établie cette partie sera grisée

Un double clic sur un acte, bascule l'affichage vers la modification de cet acte

Date	Heure	Code	Acte	Dents	Cotation	Honoraires	R	F	Commentaire	Tous les actes
09/07/2013	16:33								Ed. feuille de soins électronique sécurisée n°10272 - Montant=550.00€ (AMO=161.04€ - AMC=0.00€ - Patient=388.96€)	NC
09/07/2013	16:35								Edition d'une facture- N°518- Montant :550.00€	NC
25/06/2015	17:19								ATTESTATION COMPLEMENTAIRE AMC 2015	NC
25/06/2015	17:38	DET	DETARTRAGE 2 arcades	Haut	HBJD001	28,92 €				NC
25/06/2015	17:38	DET	DETARTRAGE 2 arcades	Bas	HBJD001	14,46 €				NC
25/06/2015	17:39								Ed. feuille de soins électronique sécurisée n°FSE/DRE 11596 - Montant=43.38€ (AMO=30.36 € - AMC=13.02 € - Patient=0.00 €)	NC
25/06/2015	17:41								Rendez-vous > Heure d'arrivée : 17:16 - Heure du rendez-vous : 17:00 - Début du rendez-vous : 17:16 - Durée prévue : 0h55mn - Durée effective : 25mn	NC
30/06/2015	13:34								Rendez-vous > Heure du rendez-vous : 00:00 - Début du rendez-vous : 12:19 - Durée effective : 1h15mn	NC

TP AMO + TP Mut santé jusqu'au 31/12/2015

Aucun autre rendez-vous fixé

Date: 25/06/2015 17:38 Acte: DET DETARTRAGE 2 arcades Cotation: HBJD001 Honoraires: 28,92 € Oppos. MFP AMO: 20,24 Mut santé: 8,68 Exonération: Forfait: praticien: NC

Lieu: Cabinet Matériaux: KIT EXAM HYGITECH 122013130025 per.30/12/2016 (x1) Commentaire:

Date	Heure	Code	Acte	Dents	Cotation	Honoraires	R	F	Commentaire	Tous les actes
21/10/2014	14:05								Acquisition d'un fichier pdf. (CARTE AMC) : ATTESTATION COMPLEMENTAIRE 2014	NC
21/10/2014	14:15	DET	DETARTRAGE 2 arcades	Haut Bas	HBJD001	28,92 €			CONTROLE RAS	NC
21/10/2014	14:17								Ed. feuille de soins électronique sécurisée n°11135 - Montant=28.92€ (AMO=20.24 € - Patient=8.68 €)	NC
23/10/2014	18:31	RSP	Traitement RSP						Traitement RSP - Virement AMO : 20,24 € - FSE 11135	NC
10/06/2015	15:27		Obturation méso-occlusale	46	HBMD049	33,74 €		S		NC
10/06/2015	15:27		Obturation occluso-distale	27	HBMD049	33,74 €		S		NC
10/06/2015	15:30								Edition d'un courrier (PANORAMIQUE)	NC
10/06/2015	15:32								Rendez-vous > Heure d'arrivée : 14:54 - Heure du rendez-vous : 15:00 - Début du rendez-vous : 14:54 - Durée prévue : 0h55mn - Durée effective : 38mn	NC
17/06/2015	15:00	RVM	Rendez-vous MANQUÉ						NON EXCLUSE	NC

TP AMO + SOGAREP jusqu'au 31/12/2015

Aucun autre rendez-vous fixé

Date: 10/06/2015 15:27 Acte: Obturation méso-occlusale Cotation: HBMD049 Honoraires: 33,74 € Oppos. CPAM AMO: 23,62 SOGAREP: Exonération: Forfait: praticien: NC

Lieu: Cabinet Matériaux: KIT EXAM HYGITECH 122013130025 per.30/12/2016 (x1) Commentaire:

⇒ Vous pouvez modifier l'acte affiché ou détruire l'acte

⇒ Seuls sont accessibles en modification ou en destruction, les soins dont le règlement n'a pas été effectué

⇒ Un praticien ne peut accéder en modification ou en destruction, qu'aux soins dont il est l'auteur

Date	Heure	Code	Acte	Dents	Cotation	Honoraires	R	F	Commentaire	Tous les actes
21/10/2014	14:05								Acquisition d'un fichier pdf. (CARTE AMC) : ATTESTATION COMPLEMENTAIRE 2014	NC
21/10/2014	14:15	DET	DETARTRAGE 2 arcades	Haut Bas	HBJD001	28,92 €	*		CONTROLE RAS	NC
21/10/2014	14:17								Ed. feuille de soins électronique sécurisée n°11135 - Montant=28.92€ (AMO=20.24 € - Patient=8.68 €)	NC
23/10/2014	18:31	RSP	Traitement RSP						Traitement RSP - Virement AMO : 20,24 € - FSE 11135	NC
10/06/2015	15:27		Obturation méso-occlusale	46	HBMD049	33,74 €		S		NC
10/06/2015	15:27		Obturation occluso-distale	27	HBMD049	33,74 €		S		NC
10/06/2015	15:30								Edition d'un courrier (PANORAMIQUE)	NC
10/06/2015	15:32								Rendez-vous > Heure d'arrivée : 14:54 - Heure du rendez-vous : 15:00 - Début du rendez-vous : 14:54 - Durée prévue : 0h55mn - Durée effective : 38mn	NC
17/06/2015	15:00	RVM	Rendez-vous MANQUÉ						NON EXCUSE	NC

Date		10/06/2015	15:27	Acte	Obturation méso-occlusale	Cotation	HBMD049	Honoraires	33,74 €	Oppos.
Dents		46		Réglé	Feuille S Feuille dentaire à faire	Qualification	-	CPAM AMO	23,62	
Lieu		Cabinet		Exonération				SOGAREP		
Matériaux		KIT EXAM HYGITECH 122013130025 per. 30/12/2016 (x1)								
Commentaire										

⇒ Vous pouvez modifier l'acte affiché ou détruire l'acte en cliquant sur l'icône feu

⇒ Seuls sont accessibles en modification ou en destruction, les soins dont le règlement n'a pas été effectué

⇒ Lorsque les actes sont réglés, ils sont verrouillés et il n'est en théorie plus possible d'y accéder pour les modifier ou les supprimer

⇒ Toutefois, cela peut être rendu nécessaire, par exemple suite à une erreur de saisie

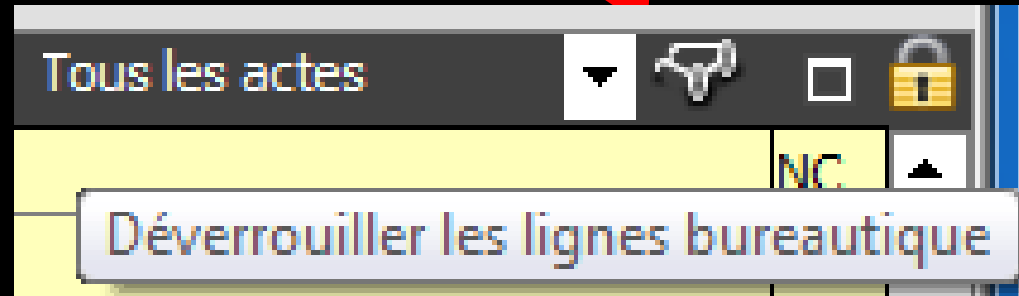
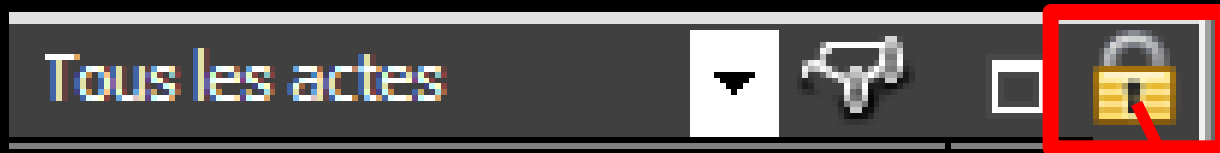

⇒ **Le cadenas** pour déverrouiller les lignes des actes dont le règlement ou les feuilles de soins ont été réalisés et faire des modifications

Date	Heure	Code	Acte	Dents	Cotation	Honoraires	R	F	Commentaire	Tous les actes
09/07/2013	16:33								Ed. feuille de soins électronique sécurisée n°10272 - Montant=550.00€ (AMO=161.04€ - AMC=0.00€ - Patient=388.96€)	NC
09/07/2013	16:35								Edition d'une facture- N°518- Montant : 550.00€	NC
25/06/2015	17:19								ATTESTATION COMPLEMENTAIRE AMC 2015	NC
25/06/2015	17:38	DET	DETARTRAGE 2 arcades	Haut	HBJD001	28,92 €	©			NC
25/06/2015	17:38	DET	DETARTRAGE 2 arcades	Bas	HBJD001	14,46 €	©			NC
25/06/2015	17:39								Ed. feuille de soins électronique sécurisée n°FSE/DRE 11596 - Montant=43.38€ (AMO=30.36 € - AMC=13.02 € - Patient=0.00 €)	NC
25/06/2015	17:41								Rendez-vous > Heure d'arrivée : 17:16 - Heure du rendez-vous : 17:00 - Début du rendez-vous : 17:16 - Durée prévue : 0h55mn - Durée effective : 25mn	NC
30/06/2015	13:34								Rendez-vous > Heure du rendez-vous : 00:00 - Début du rendez-vous : 12:19 - Durée effective : 1h15mn	NC

TP AMO + TP Mut santé jusqu'au 31/12/2015 Aucun autre rendez-vous fixé

Date: 25/06/2015 17:38 Acte: DET DETARTRAGE 2 arcades Cotation: HBJD001 Honoraires: 28,92 € Oppos. MFP AMO: 20,24 Mut santé: 8,68

Dents: Haut Qualification: - Exonération: -

Réglé: Feuille ARL reçu

Lieu: Cabinet Forfait: -

Matériaux: KIT EXAM HYGITECH 122013130025 per.30/12/2016 (x1)

Commentaire:

praticien: NC

Un clic sur le petit cadenas en haut à droite de la table → l'ensemble des lignes s'affiche alors en caractères rouges → Elles peuvent alors être supprimées ou modifiées

Date	Heure	Code	Acte	Dents	Cotation	Honoraires	R	F	Commentaire	Tous les actes
09/07/2013	16:33								Ed. feuille de soins électronique sécurisée n°10272 - Montant=550.00€ (AMO=161.04€ - AMC=0.00€ - Patient=388.96€)	NC
09/07/2013	16:35								Edition d'une facture- N°518- Montant : 550.00€	NC
25/06/2015	17:19								ATTESTATION COMPLEMENTAIRE AMC 2015	NC
25/06/2015	17:38	DET	DETARTRAGE 2 arcades	Haut	HBJD001	28,92 €	©			NC
25/06/2015	17:38	DET	DETARTRAGE 2 arcades	Bas	HBJD001	14,46 €	©			NC
25/06/2015	17:39								Ed. feuille de soins électronique sécurisée n°FSE/DRE 11596 - Montant=43.38€ (AMO=30.36 € - AMC=13.02 € - Patient=0.00 €)	NC
25/06/2015	17:41								Rendez-vous > Heure d'arrivée : 17:16 - Heure du rendez-vous : 17:00 - Début du rendez-vous : 17:16 - Durée prévue : 0h55mn - Durée effective : 25mn	NC
30/06/2015	13:34								Rendez-vous > Heure du rendez-vous : 00:00 - Début du rendez-vous : 12:19 - Durée effective : 1h15mn	NC

TP AMO + TP Mut santé jusqu'au 31/12/2015 Aucun autre rendez-vous fixé

Date: 25/06/2015 17:38 Acte: DET DETARTRAGE 2 arcades Cotation: HBJD001 Honoraires: 28,92 € Oppos. MFP AMO: 20,24 Mut santé: 8,68

Dents: Haut Qualification: - Exonération: -

Réglé: Feuille ARL reçu

Lieu: Cabinet Forfait: -

Matériaux: KIT EXAM HYGITECH 122013130025 per.30/12/2016 (x1)

Commentaire:

praticien: NC

⇒ Cependant, il vous incombe, lors de ce type de modification, de **vérifier la cohérence de la saisie, en particulier avec les règlements effectués**

⇒ Un nouveau clic sur l'icône cadenas permet de revenir au mode de saisie normale

⇒ **À éviter sur des lignes de FSE envoyées**

Tous les actes

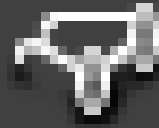
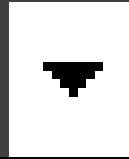

- ⇒ Attention, l'usage de cet icône est réservé à la correction d'erreurs de saisie
- ⇒ Lorsque vous utilisez cette fonction vous devez être attentif à respecter les réglementations en vigueur

Deuxième partie

Date	Heure	Code	Acte	Dents	Cotation	Honoraires	R	F	Commentaire	Tous les actes
09/07/2013	16:35								Edition d'une facture - N°518- Montant :550.00€	NC
25/06/2015	17:19								ATTESTATION COMPLEMENTAIRE AMC 2015	NC
25/06/2015	17:38	DET	DETARTRAGE 2 arcades	Haut	HBJD001	28,92 € *	Ⓢ			NC
25/06/2015	17:38	DET	DETARTRAGE 2 arcades	Bas	HBJD001	14,46 € *	Ⓢ			NC
25/06/2015	17:39								Ed. feuille de soins électronique sécurisée n°FSE/DRE 11596 - Montant=43.38€ (AMO=30.36 € - AMC=13.02 € - Patient=0,00 €)	NC
25/06/2015	17:41								Rendez-vous > Heure d'arrivée : 17:16 - Heure du rendez-vous : 17:00 - Début du rendez-vous : 17:16 - Durée prévue : 0h55mn - Durée effective : 25mn	NC
29/06/2015	07:22	RSP	Traitement RSP						Traitement RSP - Virement AMC : 13,02 € au 25/06/2015 - DRE 11596	NC
30/06/2015	07:30	RSP	Traitement RSP						Traitement RSP - Virement AMO : 30,36 € au 29/06/2015 - FSE 11596	NC
TP AMO + TP Mut santé jusqu'au 31/12/2015										Aucun autre rendez-vous fixé

Date	Heure	Code	Acte	Dents	Cotation	Honoraires	R	F	Commentaire	Tous les actes
25/06/2015	17:04								ATTESTATION COMPLEMENTAIRE AMC 2015	NC
25/06/2015	17:06	CONS	CONSULTATION		1C	23,00 € *	Ⓢ			NC
25/06/2015	17:13								Schéma dentaire DEPART	
25/06/2015	17:14								Ed. feuille de soins électronique sécurisée n°FSE/DRE 11595 - Montant=23.00€ (AMO=16.10 € - AMC=6.90 € - Patient=0,00 €)	NC
25/06/2015	17:16								Rendez-vous > Heure d'arrivée : 17:01 - Heure du rendez-vous : 18:00 - Début du rendez-vous : 17:01 - Durée prévue : 0h55mn - Durée effective : 15mn	NC
29/06/2015	07:22	RSP	Traitement RSP						Traitement RSP - Virement AMC : 6,90 € au 25/06/2015 - DRE 11595	NC
30/06/2015	07:30	RSP	Traitement RSP						Traitement RSP - Virement AMO : 16,10 € au 29/06/2015 - FSE 11595	NC
02/07/2015	14:51								Rendez-vous > Heure du rendez-vous : 00:00 - Début du rendez-vous : 13:45 - Durée effective : 1h6mn	NC
TP AMO + TP Mut santé jusqu'au 31/12/2015										Aucun autre rendez-vous fixé

⇒ Si cela a été renseigné dans la fiche d'état civil

⇒ Des données supplémentaires

Assurance Maladie Obligatoire

Tiers Payant

Prénom AMO

N° S.S.

Assuré

[Informations pour le mode dégradé...](#)

Caisse

Taux de remboursement SS (%)

Tiers payant sur la part AMO

Carte à jour jusqu'au 31/05/2016

Organisme 1/3 Payeur

Nom médecin traitant
Prénom

Assurance Maladie Complémentaire

Pièce justificative

N° d'organisme / n° AMC / RNM : code service

effacer

Droits valables du au

Tiers payant sur la part AMC

Tiers payant coordonné par la caisse

Mode de gestion

Numéro EDI

Nom de l'organisme

Organisme 1/3 Payeur

N° d'adhérent

Garanties mutuelle

Convention de télétransmission

[> Remboursement des actes](#)

[> Paramètres de télétransmission](#)

Attestations

Scannez les attestations papier de votre patient

Correspondants

Indiquez les correspondants pour ce patient

Correspondant	Spécialité	Adresseur
D [redacted]	Orthodontiste	<input type="checkbox"/>
		<input type="checkbox"/>

Famille et relations

Ajoutez des relations à votre patient

Nom	Relation	Prochain RDV
[redacted]	- Son père	
[redacted]	- Sa mère	

Date	Heure	Code	Acte	Dents	Cotation	Honoraires	R	F	Commentaire	Tous les actes
25/06/2015	17:04								ATTESTATION COMPLEMENTAIRE AMC 2015	NC
25/06/2015	17:06	CONS	CONSULTATION		1C	23,00 € *	Ⓢ			NC
25/06/2015	17:13								Schéma dentaire DEPART	
25/06/2015	17:14								Ed. feuille de soins électronique sécurisée n°FSE/DRE 11595 - Montant=23.00€ (AMO=16.10 € - AMC=6.90 € - Patient=0.00 €)	NC
25/06/2015	17:16								Rendez-vous > Heure d'arrivée : 17:01 - Heure du rendez-vous : 18:00 - Début du rendez-vous : 17:01 - Durée prévue : 0h55mn - Durée effective : 15mn	NC
29/06/2015	07:22	RSP	Traitement RSP						Traitement RSP - Virement AMC : 6,90 € au 25/06/2015 - DRE 11595	NC
30/06/2015	07:30	RSP	Traitement RSP						Traitement RSP - Virement AMO : 16,10 € au 29/06/2015 - FSE 11595	NC
02/07/2015	14:51								Rendez-vous > Heure du rendez-vous : 00:00 - Début du rendez-vous : 13:45 - Durée effective : 1h6mn	NC

Médecin traitant : [Redacted]

TP AMO + TP Mut santé jusqu'au 31/12/2015

Aucun autre rendez-vous fixé

Date	Heure	Code	Acte	Dents	Cotation	Honoraires	R	F	Commentaire	Tous les actes
25/06/2015	17:04								ATTESTATION COMPLEMENTAIRE AMC 2015	NC
25/06/2015	17:06	CONS	CONSULTATION		1C	23,00 € *	Ⓢ			NC
25/06/2015	17:13								Schéma dentaire DEPART	
25/06/2015	17:14								Ed. feuille de soins électronique sécurisée n°FSE/DRE 11595 - Montant=23.00€ (AMO=16.10 € - AMC=6.90 € - Patient=0.00 €)	NC
25/06/2015	17:16								Rendez-vous > Heure d'arrivée : 17:01 - Heure du rendez-vous : 18:00 - Début du rendez-vous : 17:01 - Durée prévue : 0h55mn - Durée effective : 15mn	NC
29/06/2015	07:22	RSP	Traitement RSP						Traitement RSP - Virement AMC : 6,90 € au 25/06/2015 - DRE 11595	NC
30/06/2015	07:30	RSP	Traitement RSP						Traitement RSP - Virement AMO : 16,10 € au 29/06/2015 - FSE 11595	NC
02/07/2015	14:51								Rendez-vous > Heure du rendez-vous : 00:00 - Début du rendez-vous : 13:45 - Durée effective : 1h6mn	NC

DU [Redacted] Christine

TP AMO + TP Mut santé jusqu'au 31/12/2015

Aucun autre rendez-vous fixé

⇒ Le nom du médecin traitant ou du correspondant

⇒ Un clic droit sur cette zone permet de changer de correspondant

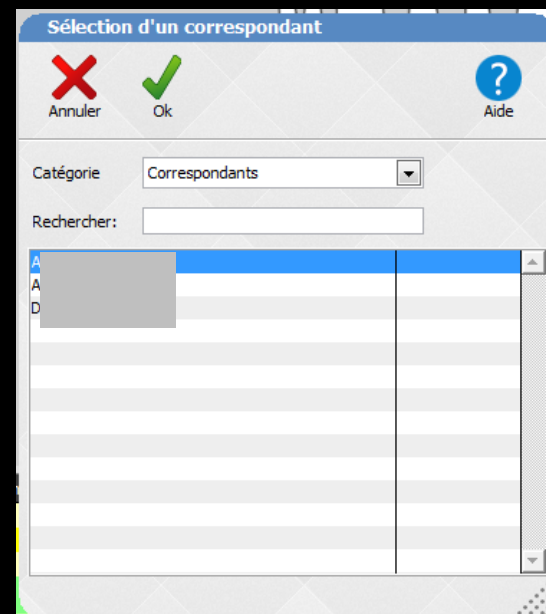

Date	Heure	Code	Acte	Dents	Cotation	Honoraires	R. F	Commentaire	Tous les actes	
25/06/2015	17:04							ATTESTATION COMPLEMENTAIRE AMC 2015	NC	
25/06/2015	17:06	CONS	CONSULTATION		1C	23,00 € *	Ⓢ		NC	
25/06/2015	17:13							Schéma dentaire DEPART		
25/06/2015	17:14							Ed. feuille de soins électronique sécurisée n°FSE/DRE 11595 - Montant=23.00€ (AMO=16.10 € - AMC=6.90 € - Patient=0.00 €)	NC	
25/06/2015	17:16							Rendez-vous > Heure d'arrivée : 17:01 - Heure du rendez-vous : 18:00 - Début du rendez-vous : 17:01 - Durée prévue : 0h55mn - Durée effective : 15mn	NC	
29/06/2015	07:22	RSP	Traitement RSP					Traitement RSP - Virement AMC : 6,90 € au 25/06/2015 - DRE 11595	NC	
30/06/2015	07:30	RSP	Traitement RSP					Traitement RSP - Virement AMO : 16,10 € au 29/06/2015 - FSE 11595	NC	
02/07/2015	14:51							Rendez-vous > Heure du rendez-vous : 00:00 - Début du rendez-vous : 13:45 - Durée effective : 1h6mn	NC	
Médecin traitant :						TP AMO + TP Mut santé jusqu'au 31/12/2015			Aucun autre rendez-vous fixé	

⇒ L'indication de tiers payant

⇒ Tiers payant AMO

⇒ Tiers payant AMC

⇒ Pour l'organisme complémentaire du patient, la date de validité de la complémentaire

Dans cet exemple il s'agit d'une complémentaire en tiers payant DRE donc liée à une convention AMC

⇒ L'organisme complémentaire du patient avec la date de validité de la complémentaire

22/06/2015	12:33	COUTE	Couronne transitoire	12	HBLD037	50,00 €	** x	Rendez-vous > Heure d'arrivée : 11:47 - Heure du rendez-vous : 11:45 - Début du rendez-vous : 11:47 -	NC
22/06/2015	12:35							55mn - Durée effective : 48mn	NC
SP SANTE ALLIANZ EX AGF jusqu'au 31/12/2015									Aucun autre rendez-vous fixé

⇒ Pour les complémentaires **quand il n'y a pas de tiers payant** donc sans lien avec une convention AMC

⇒ Un clic dans cette zone, ouvre la fenêtre des complémentaires, avec possibilité de modifier la complémentaire du patient

Nom	ID
SP SANTE ALLIANZ EX AGF	00410001
SP SANTE AMAGUIZ AMALINE ASSURANCES	11420007
SP SANTE AMIS	00490011
SP SANTE APGIS	93800019
SP SANTE APRI	95860003
SP SANTE AREAS	04420006
SP SANTE AXA	00420000
SP SANTE BNP	
SP SANTE C.G.A.M.	00401216
SP SANTE CAPAVES PREVOYANCE	98870009
SP SANTE CEGENORD	00402297
SP SANTE CIC ASSURANCES	01400001
SP SANTE CIPRES	00401620
SP SANTE CODES	93800019

22/06/2015	12:33	COUTE	Couronne transitoire	12	HBLD037	50,00 €	*	x		NC
22/06/2015	12:35								Rendez-vous > Heure d'arrivée : 11:47 - Heure du rendez-vous : 11:45 - Début du rendez-vous : 11:47 - Durée prévue : 0h55mn - Durée effective : 48mn	NC

Si on utilise l'agenda LOGOSw

⇒ La date du prochain rendez-vous
du patient

Un clic droit dans cette zone

TP AMO 100% + MUTUELLE DE FRANCE PLUS - AMC N°782814818

Prochain rendez-vous : mercredi 08/07/2015 à 14:00

Rendez-vous pris

Rendez-vous à prendre

Jour	Date	Statut	Heure	Fin	Durée	Salle	Commentaire	
Prochains rendez-vous								
mercredi	08/07/2015	Confirmé	14:00	14:55	55 mn	S. 1	MISE EN PLACE	Ouvrir
mercredi	15/07/2015	Confirmé	15:00	15:55	55 mn	S. 1	MISE EN PLACE	Ouvrir
Rendez-vous passés								
mardi	30/06/2015	Excusé	15:00	15:55	55 mn	S. 1		Ouvrir
mardi	23/06/2015	Excusé	15:00	15:55	55 mn	S. 1		Ouvrir
mardi	16/06/2015	Excusé	15:00	15:55	55 mn	S. 1		Ouvrir
jeudi	04/06/2015	Excusé	15:00	15:55	55 mn	S. 1		Ouvrir
jeudi	27/05/2015	Confirmé	15:00	16:00	60 mn	S. 1	(c) +33651942902	Ouvrir
mardi	26/05/2015	Confirmé	15:00	16:00	60 mn	S. 1	(c) +33651942902	Ouvrir
mardi	19/05/2015	Manqué	16:00	17:00	60 mn	S. 1	(c) +33651942902	Ouvrir
mardi	12/05/2015	Confirmé	12:00	13:00	60 mn	S. 1	(c) +33651942902	Ouvrir
mardi	28/04/2015	Confirmé	14:00	15:00	60 mn	S. 1	(c) +33651942902	Ouvrir
mercredi	22/04/2015	Annulé	15:00	15:45	45 mn	S. 1	(c) +33651942902	Ouvrir

Onglet Rendez-vous

✓ Valider ✗ Annuler Le patient est excusé 23

Patient LOGOSw Nouveau patient Hors patientèle

Coordonnées Nom : [REDACTED]

Portable : 06 51 94 29 02

Détail du rendez-vous

Type P. mobile + Statut Excusé Raison :

Date 23/06/2015

Début 15:00 Toute la journée

Durée 55 mn

Fin 15:55

Notes

Heure de début: 09, 10, 11, 12, 13, 14, 15, 16, 17

Le rendez-vous du 30/06/2015 n'a pas été honoré (TRAVAIL DE NUIT NE SAIT PAS REVEILLER)

Il y a 2 autres rendez-vous pris, les 08/07/2015 et 15/07/2015

⇒ Un double clic sur l'un des RDV de cette liste donne accès à la fenêtre du RDV

Un clic droit dans cette zone

TP AMO 100% + MUTUELLE DE FRANCE PLUS - AMC N°782814818

Prochain rendez-vous : mercredi 08/07/2015 à 14:00

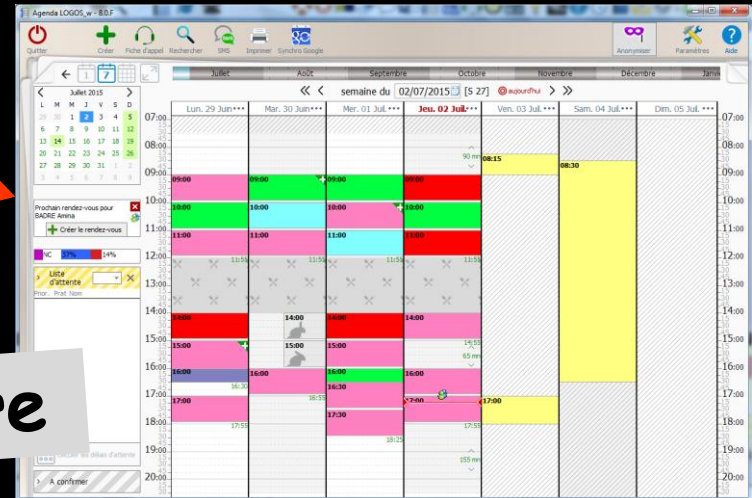
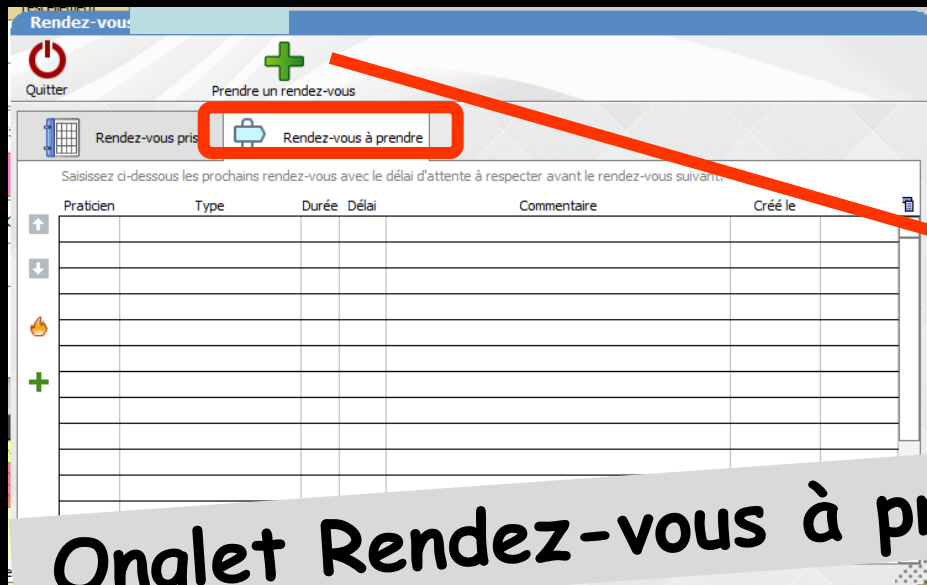

Onglet Rendez-vous à prendre

- ⇒ Quand un plan de traitement a été établi, avec les différentes séances à prévoir
- ⇒ On peut déterminer les RDV à prendre

Dans la partie inférieure de la fenêtre
(partie supérieure en orientation ODF)

Données bio		Antécédents		Allergies		Prescriptions chroniques		A faire		Observations		Notes	
Taille		Poids											
Remarques													

Date	01/07/2015 18:34	Acte		Cotation		Honoraires	0,00 €		
Dents		Dents		Qualification	-	MFP AMO			
Réglé	<input type="checkbox"/>	Feuille		Exonération		Mut santé			
Lieu				Indemnité					
Matériaux									
Commentaire									
								praticien	NC

Mi - Numéro 3204 - 43 ans 9 mois - Débit : 43.38€ = 284.55F

Etat civil Facturer Traitements Communication Imagerie Bilans

schéma actuel

favoris nomenclature assistants schéma

Prothèses

Prothèse conjointe	Prothèse adjointe
Inlay core	Descellement / rescellement
Inlay-onlay / coping	Implants
Guides, gouttières, contentions	Prothèses maxillo-faciales

Soins

Prophylaxie	Explorations, bilans
Obturations	Endodontie

Chirurgie

Radiologie

Date

09/07/	09/07/	25/06/	25/06/	25/06/2015	17:38	DET	DETARTRAGE 2 arcades	Bas	HBJD001	14,46 €	Ed. feuille de soins électronique sécurisée n°FSE/DRE 11596 - Montant=43.38€ (AMO=30,36 € - AMC=13.02 € - Patient=0,00 €) Rendez-vous > Heure d'arrivée : 17:16 - Heure du rendez-vous : 17:00 - Début du rendez-vous : 17:16 - Durée prévue : 0h55mn - Durée effective : 25mn	
				25/06/2015	17:39							
				25/06/2015	17:41							

À l'ouverture

- ⇒ Les données biologiques
- ⇒ Le champ Antécédents - Allergies - Prescriptions chroniques que vous pouvez modifier directement
- ⇒ Le volet "A faire"
- ⇒ Le champ Observations - Notes

Données bio Antécédents Allergies Prescriptions chroniques A faire Observations Notes

Taille Poids

Remarques

schéma actuel

☆ favoris | 📖 nomenclature | 👤 assistants | 🗺️ schéma

- Prothèses
 - Prothèse conjointe
 - Inlay core
 - Inlay-onlay / coping
 - Guides, gouttières, contentions
- Soins
 - Prophylaxie
 - Obturations
- Chirurgie
 - Extractions
 - Parodontie
- Radios
 - Radios

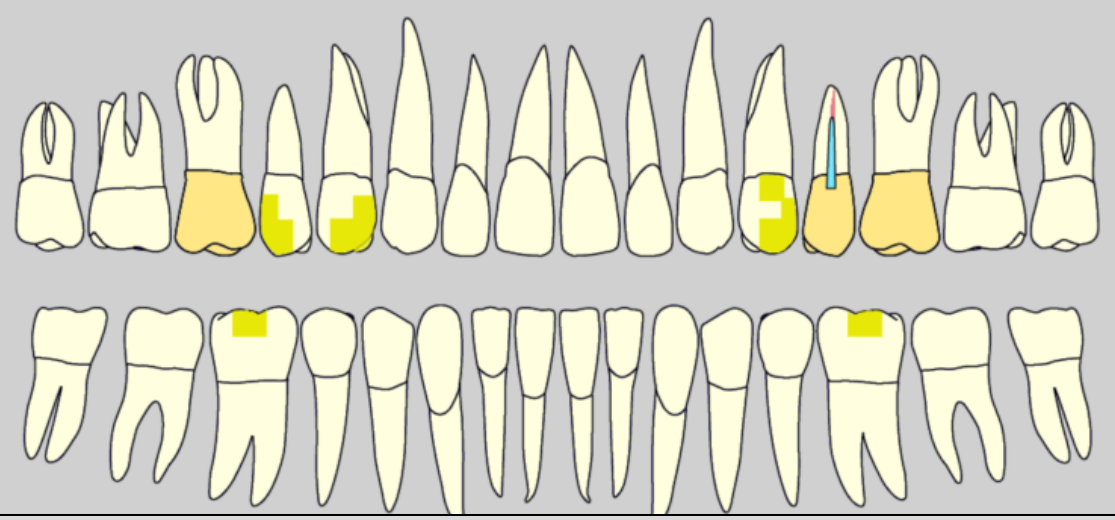

Par défaut s'ouvre sur les données du patient

Données biologiques

Antécédents etc....

Date	Heure	C	
09/07/2013	16:33		
09/07/2013	16:35		
25/06/2015	17:19		
25/06/2015	17:38	D	
25/06/2015	17:38	D	
25/06/2015	17:39		
25/06/2015	17:41		

Rendez-vous > Heure d'arrivée : 17:16 - Heure du rendez-vous : 17:00 - Début du rendez-vous : 17:16 - Durée prévue : 0h55mn - Durée effective : 25mn

TP AMO + TP Mut santé jusqu'au 31/12/2015

Aucun autre rendez-vous fixé

Données bio | Antécédents | Allergies | Prescriptions chroniques | A faire | Observations | Notes

Taille | Poids

Remarques

Patients Numérotation Gestion Comptabilité Outils

d - Numéro 3204 - 43 ans 10 mois - Débit : 0.00€ = 0.00F

Etat civil Facturer Traitements Communication Imagerie Bilans

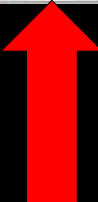

- Numéro 3204 - 43 ans 10 mois - Débit : 0.00€ = 0.00F

schéma actuel

Prothèses

- Prothèse conjointe
- Inlay core
- Inlay-onlay / coping
- Guides, gouttières, contentions
- Prothèse adjointe
- Descellement / rescellement
- Implants
- Prothèses maxillo-faciales

Soins

- Prophylaxie
- Obturations
- Explorations, bilans
- Endodontie

Chirurgie

Radios

paramétrer

Ed. feuille de soins électronique sécurisée n°FSE/DRE 11596 - Montant=43.38€ (AMO=30.36 € - AMC=13.02 € - Patient=0.00 €)

Rendez-vous > Heure d'arrivée : 17:16 - Heure du rendez-vous : 17:00 - Début du rendez-vous : 17:16 - Durée prévue : 0h55mn - Durée effective : 25mn

Traitement RSP - Virement AMC : 13,02 € au 25/06/2015 - DRE 11596

Traitement RSP - Virement AMO : 30,36 € au 29/06/2015 - FSE 11596

Pour passer en saisie des actes
Icône crayon ou
le coin retourné en bas à droite

IP AMO + IP Mut santé jusqu'au 31/12/2015

Aucun autre rendez-vous fixe

Date: 07/07/2015 14:35

Acte: []

Dents: []

Réglé: Feuille: []

Lieu: []

Matériaux: []

Commentaire: []

Cotation: []

Qualification: []

Exonération: []

Indemnité: []

Honoraires: 0,00 €

MFP AMO: []

Mut santé: []

praticien: []

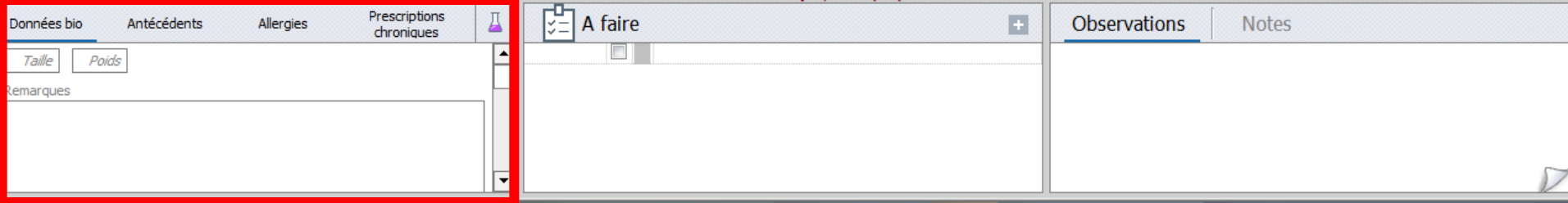

Dans la partie gauche

- ⇒ Données biologiques
- ⇒ Antécédents
- ⇒ Allergies
- ⇒ Prescriptions chroniques
- ⇒ Recherches d'incompatibilités

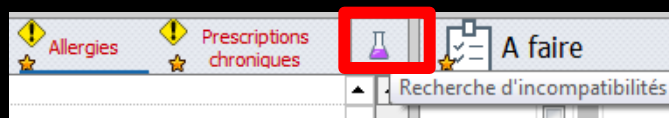
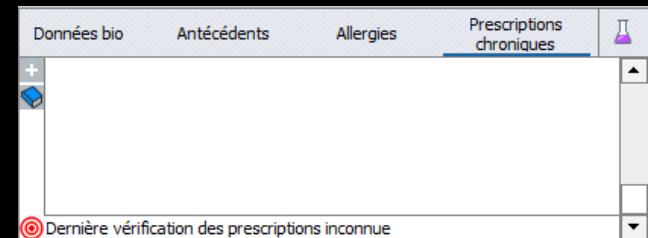
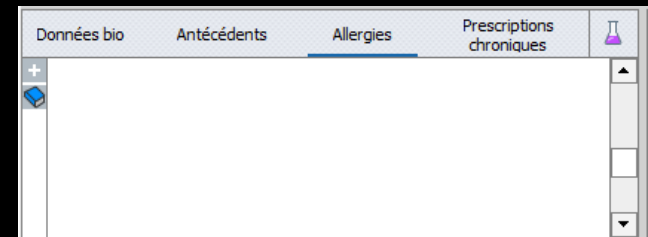
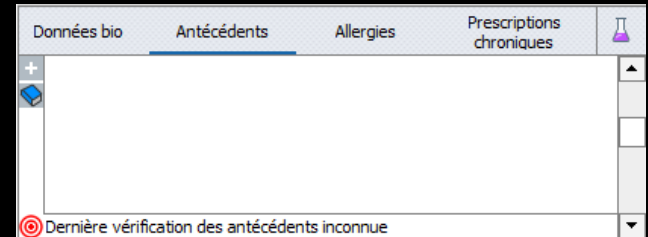

Les données biologiques

- ⇒ Taille et poids du patient
- ⇒ Pour une femme, en plus
 - ⇒ Grossesse
 - ⇒ Date des dernières règles
 - ⇒ Allaitement
- ⇒ Remarques éventuelles

Données bio Antécédents Allergies Prescriptions chroniques

Taille Poids

Remarques

Données bio Antécédents Allergies Prescriptions chroniques

Taille Poids Grossesse Allaitement

Remarques

Données bio Antécédents Allergies Prescriptions chroniques

Taille Poids Grossesse Dernières règles Allaitement

Remarques

Antécédents-Allergies-Prescriptions chroniques

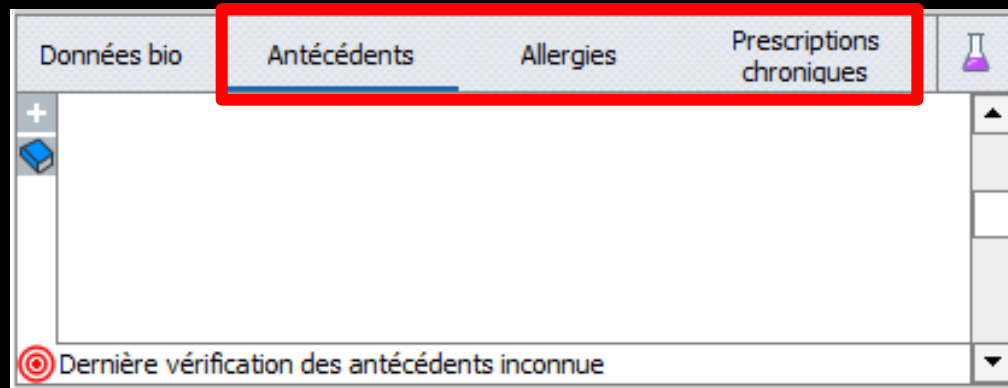

- ⇒ Trois onglets permet de saisir et d'afficher alternativement
 - ⇒ Les **ANTÉCÉDENTS** médicaux du patient
 - ⇒ Les **ALLERGIES** dont il peut être victime
 - ⇒ Et les **PRESCRIPTIONS CHRONIQUES** qu'il peut être amené à prendre de façon chronique (par exemple les médicaments que prend toute l'année un hypertendu)

Antécédents-Allergies-Prescriptions chroniques

Données bio

Antécédents Allergies Prescriptions chroniques

+ Hyperthyroïdie

Infarctus aigu du myocarde

DEFIBRILLATEUR + 4 STENTS

hernies

vis dans malleole interne gauche

4 STENTS EN MAI 2015 04/06/15

Antécédents vérifiés aujourd'hui

⇒ Lorsque ces onglets contiennent des données, leurs libellés passent en caractères rouges

Antécédents-Allergies-Prescriptions chroniques

Données bio

Antécédents

Allergies

Prescriptions
chroniques

- ⇒ Présence d'une étoile quand il y a présence d'un antécédent, d'une allergie ou d'une prescription chronique
- ⇒ Ajout d'un point d'exclamation lorsqu'il y a un élément qui génère une alerte supplémentaire (biphosphonate etc...)

Antécédents-Allergies-Prescriptions chroniques

⇒ En activant un des onglets **Antécédents-Allergies- Prescriptions chroniques** deux icônes situés à la partie gauche du champ donnent accès

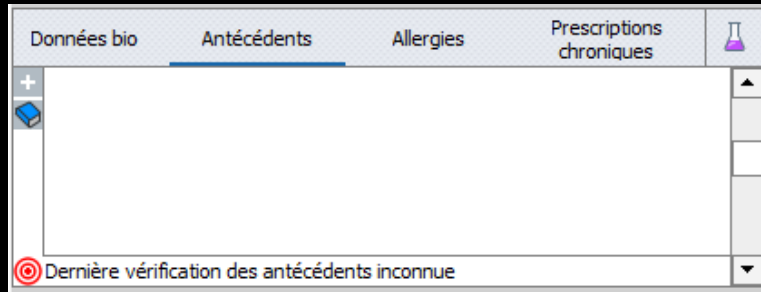

De haut en bas

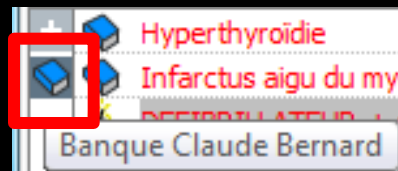
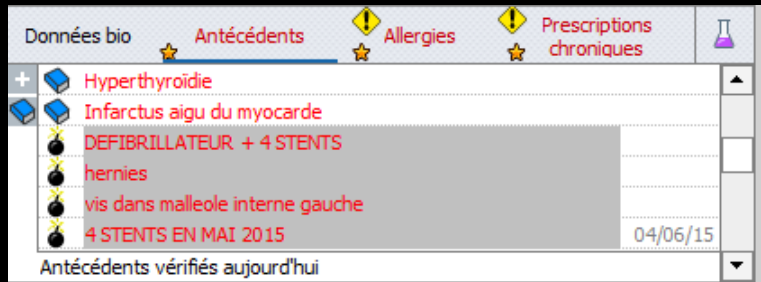

⇒ Ajout d'un nouvel antécédent ou nouvelle allergie ou prescription chronique

⇒ Sous forme libre

⇒ Avec une base de données médicamenteuses

Données bio Antécédents ⚠ Allergies ⚠ Prescriptions chroniques

+ 	Hyperthyroïdie	
 	Infarctus aigu du myocarde	
	DEFIBRILLATEUR + 4 STENTS	
	hernies	
	vis dans malleole interne gauche	
	4 STENTS EN MAI 2015	04/06/15

Antécédents vérifiés aujourd'hui

⇒ **Sous forme libre**

⇒ L'ajout d'un nouvel antécédent ou nouvelle allergie ou prescription chronique sera précédé d'une petite bombe

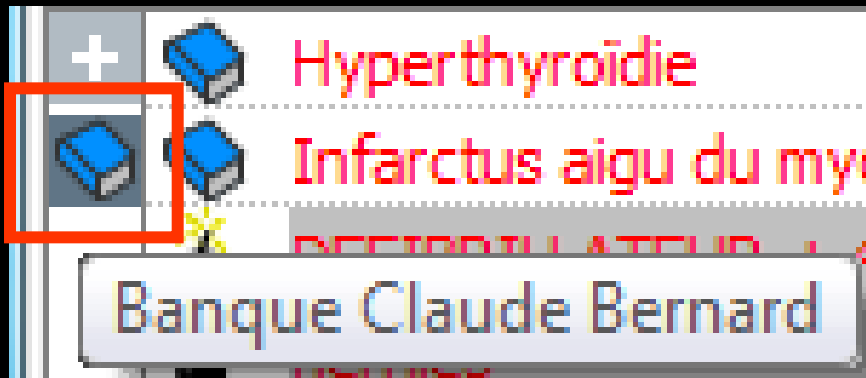

- ⇒ Si utilisation d'une base de données médicamenteuses
- ⇒ L'ajout d'un nouvel antécédent ou nouvelle allergie ou prescription chronique sera précédé d'un petit livre
 - ⇒ À l'aide du Vidal (livre rouge)
 - ⇒ À l'aide de la Banque Claude Bernard (livre bleu)
- ⇒ Si la base de données médicamenteuses qui a servi à créer l'antécédent n'est plus active, le livre apparaîtra en gris

Saisie des antécédents et états physio-pathologiques

Recherche : ✓

Termes trouvés	
CIM10	Cardiomégalie
AMM	Cardiomyopathie dilatée
AMM	Cardiomyopathie hypertrophique
AMM	Cardiomyopathie obstructive hypertrophique
AMM	Cardiomyopathie restrictive
CIM10	Cardionéphropathie hypertensive
CIM10	Cardionéphropathie hypertensive préexistante compliquant la grossesse, l'accouchement et la puerpéralité
CIM10	Cardionéphropathie hypertensive, avec insuffisance cardiaque (congestive)
CIM10	Cardionéphropathie hypertensive, avec insuffisance cardiaque (congestive) et rénale
CIM10	Cardionéphropathie hypertensive, avec insuffisance rénale
CIM10	Cardionéphropathie hypertensive, sans précision
AMM	Cardiopathie aiguë

OK Annuler

Saisie des antécédents et états physio-pathologiques

Recherche : ✓

Termes trouvés	
CIM10	Cardiomégalie
AMM	Cardiomyopathie dilatée
AMM	Cardiomyopathie hypertrophique
AMM	Cardiomyopathie obstructive hypertrophique
AMM	Cardiomyopathie restrictive
CIM10	Cardionéphropathie hypertensive
CIM10	Cardionéphropathie hypertensive préexistante compliquant la grossesse, l'accouchement et la puerpéralité
CIM10	Cardionéphropathie hypertensive, avec insuffisance cardiaque (congestive)
CIM10	Cardionéphropathie hypertensive, avec insuffisance cardiaque (congestive) et rénale
CIM10	Cardionéphropathie hypertensive, avec insuffisance rénale
CIM10	Cardionéphropathie hypertensive, sans précision
AMM	Cardiopathie aiguë

OK Annuler

- ⇒ Fonction disponible que si une **version valide est installée**
- ⇒ Dans la fenêtre de recherche, en tapant, dans le champ "**recherche**", les premières lettres du terme recherché puis clic sur l'icône **de validation** situé en bout de champ
- ⇒ Dans la table "**Termes trouvés**" s'affichent tous les termes présents dans la base de données médicamenteuses
- ⇒ Sélection puis OK

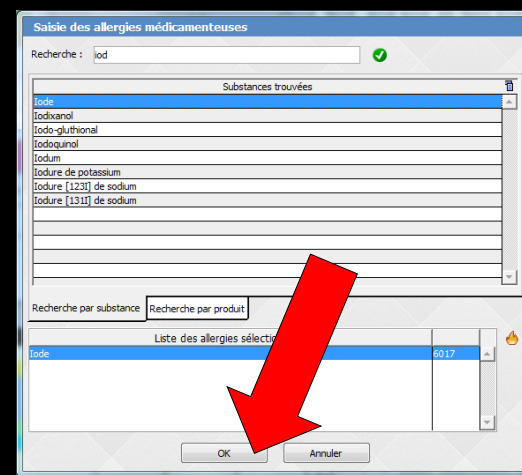
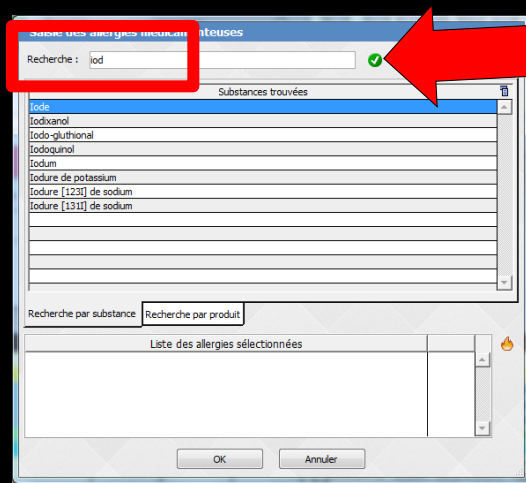

- ⇒ On tape les premières lettres et validation
- ⇒ Lorsque l'allergie qui convient est trouvée, double clic dessus avec passage dans la table inférieure
- ⇒ Possibilité ensuite de rechercher une autre allergie sans sortir de la fenêtre
- ⇒ Quand toutes les allergies sont affichées dans la partie basse
- ⇒ Clic sur **OK**
- ⇒ Retour dans la fiche patient où toutes les allergies sont ajoutées d'un bloc

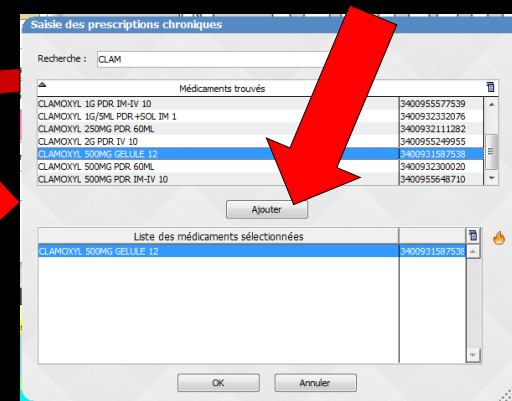
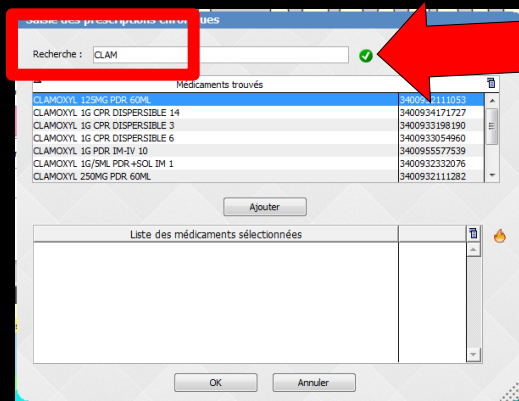

- ⇒ On tape les premières lettres et validation
- ⇒ Lorsque la prescription chronique qui convient est trouvée, double clic dessus ou clic sur ajouter avec passage dans la table inférieure
- ⇒ Possibilité ensuite de rechercher une autre prescription chronique sans sortir de la fenêtre
- ⇒ Quand toutes les prescriptions chroniques sont affichées dans la partie basse
- ⇒ Clic sur **OK**
- ⇒ Retour dans la fiche patient où toutes les prescriptions chroniques sont ajoutées d'un bloc

Saisie des allergies médicamenteuses

Recherche : ✓

Substances trouvées

Iode	
Iodixanol	
Iodo-gluthional	
Iodoquinol	
Iodum	
Iodure de potassium	
Iodure [123I] de sodium	
Iodure [131I] de sodium	

Recherche par substance | Recherche par produit

Liste des allergies sélectionnées

Iode	6017

OK | Annuler

Saisie des prescriptions chroniques

Recherche : ✓

Médicaments trouvés

CLAMOXYL 1G PDR IM-IV 10	3400955577539
CLAMOXYL 1G/5ML PDR +SOL IM 1	3400932332076
CLAMOXYL 250MG PDR 60ML	3400932111282
CLAMOXYL 2G PDR IV 10	3400955249955
CLAMOXYL 500MG GELULE 12	3400931587538
CLAMOXYL 500MG PDR 60ML	3400932300020
CLAMOXYL 500MG PDR IM-IV 10	3400955648710

Ajouter

Liste des médicaments sélectionnées

CLAMOXYL 500MG GELULE 12	3400931587538

OK | Annuler

⇒ Si dans la liste des allergies ou des prescriptions chroniques (médicaments) sélectionnés on veut en retirer un

⇒ Sélection et clic sur l'icône "feu"

Ordonnance simple

Antécédents Prescriptions chroniques Allergies

- Hyperthyroïdie
- Infarctus aigu du myocarde
- DEFIBRILLATEUR + 4 STENTS
- hémies
- vis dans malleole interne gauche
- 4 STENTS EN MAI 2015

Ordonnance avec LAP

Antécédents Prescriptions chroniques Allergies

- Hyperthyroïdie
- Infarctus aigu du myocarde
- DEFIBRILLATEUR + 4 STENTS
- hémies
- vis dans malleole interne gauche
- 4 STENTS EN MAI 2015

Rédaction libre

Lors de la rédaction d'une ordonnance

➡ Les données notées dans la fiche patient seront prises en compte

ATTENTION

⇒ Lors de la rédaction des ordonnances, la **détection de contre-indications** ne pourra être effectuée que pour les antécédents, allergies ou prescriptions chroniques saisis à l'aide d'une **base de données médicamenteuses**, et seulement s'il en existe une **version active sur l'ordinateur**

De même

⇒ Les pathologies notées dans la fiche patient seront prises en compte lors de l'ouverture du dossier

ATTENTION

- ⇒ La liste des pathologies ne prend tout son sens que lorsque les pathologies sont saisies à l'aide d'une base de données médicamenteuses
- ⇒ De plus, les pathologies mémorisées sont spécifiques à une base de données (BCB ou Vidal)
- ⇒ Elles deviennent donc inutilisables en cas de changement de base de données médicamenteuses
- ⇒ Dans ce cas les pathologies devront être à nouveau saisies avec la nouvelle base de données

Antécédents-Allergies-Prescriptions chroniques

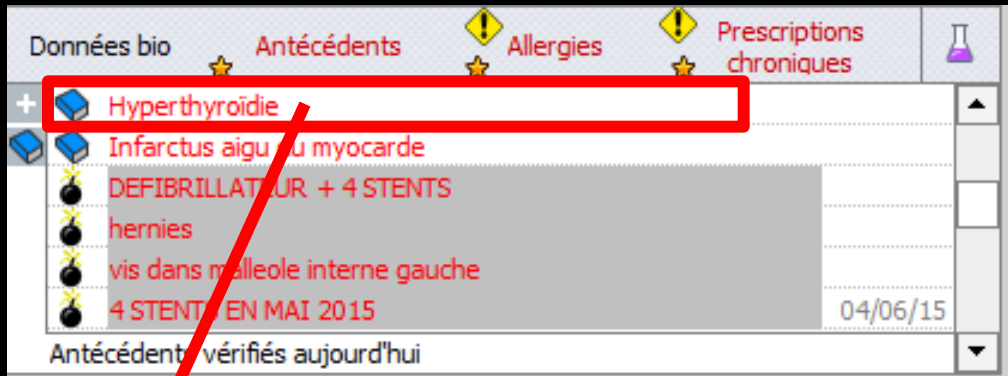

⇒ En sélectionnant un antécédent, une allergie ou une prescription chronique dans la liste, apparition d'un nouvel icône permettant la **suppression** d'un antécédent

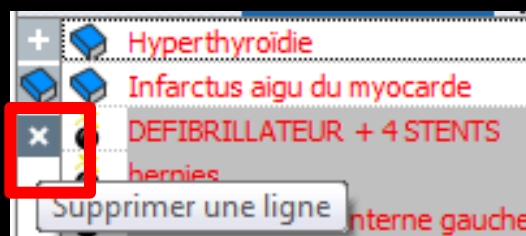
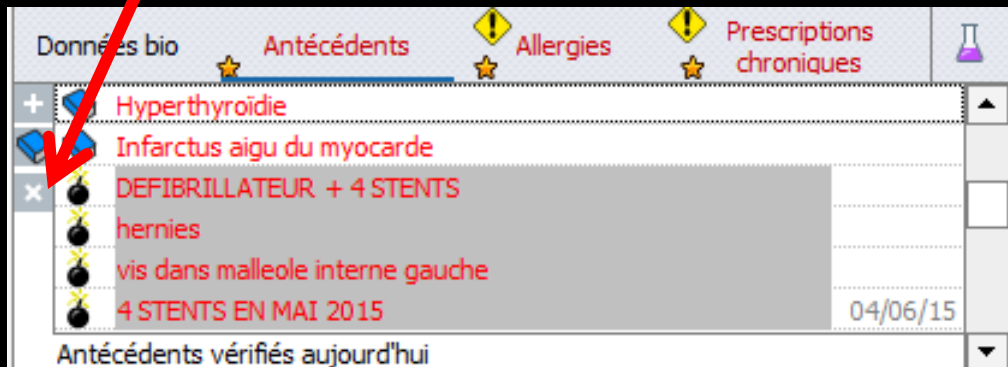

Antécédents-Allergies-Prescriptions chroniques

Données bio Antécédents Allergies Prescriptions chroniques

Dernière vérification des antécédents inconnue

Données bio Antécédents Allergies Prescriptions chroniques

Hypothyroïdie

Antécédents vérifiés le 06/07/2015

Données bio Antécédents Allergies Prescriptions chroniques

NEO-MERCAZOLE 20MG CPR 30

LASILIX FAIBLE 20MG CPR 30

TRIA TEC 10MG CPR SECABLE 30

KARDEGIC 160MG SACHET 30

LESCOL 20MG GELULE 30

CHIBRO-PROSCAR 5MG CPR 28

Prescriptions vérifiées aujourd'hui

⇒ Possibilité de vérifier lors d'une visite ultérieure du patient les **antécédents**, **prescriptions chroniques** notés précédemment et d'ainsi de **dater la vérification de ces derniers**

⇒ Icône **cible rouge**

Antécédents - Prescriptions chroniques

⇒ Vérification avec message de confirmation

Données bio Antécédents Allergies Prescriptions chroniques

- Hyperthyroïdie
- Infarctus aigu du myocarde
- DEFIBRILLATEUR + 4 STENTS
- hernies
- vis dans malleole interne gauche
- 4 STENTS EN MAI 2015 04/06/15

⊙ Dernière vérification des antécédents inconnue

Données bio Antécédents Allergies Prescriptions chroniques

- LEVOTHYROX 50MCG CPR SECABLE 28

⊙ Dernière vérification des prescriptions inconnue

Avez-vous vérifié les antécédents avec le patient aujourd'hui ?

Avez-vous vérifié les prescriptions chroniques avec le patient aujourd'hui ?

Données bio Antécédents Allergies Prescriptions chroniques

- Hyperthyroïdie
- Infarctus aigu du myocarde
- DEFIBRILLATEUR + 4 STENTS
- hernies
- vis dans malleole interne gauche
- 4 STENTS EN MAI 2015 04/06/15

Antécédents vérifiés aujourd'hui

Données bio Antécédents Allergies Prescriptions chroniques

- LEVOTHYROX 50MCG CPR SECABLE 28

Prescriptions chroniques vérifiées aujourd'hui

Antécédents-Prescriptions chroniques

⇒ Données vérifiées et datées

Données bio Antécédents Allergies ★ Prescriptions chroniques

+  SPEDIFEN 400MG CPR 12

🎯 Prescriptions vérifiées le 08/06/2015

Données bio ★ Antécédents Allergies ★ Prescriptions chroniques

+  Hypothyroïdie

🎯 Antécédents vérifiés le 06/07/2015

Recherche d'incompatibilités

⇒ Un icône "recherche d'incompatibilités" permet de rechercher si les données saisies pour le patient dans ces trois onglets ainsi que les données saisies dans la fenêtre de pharmacovigilance, provoqueront, lors de l'ouverture du dossier du patient, l'affichage d'une ou plusieurs fenêtres d'avertissement

Recherche d'incompatibilités

Antithrombotiques enregistrés pour ce patient :
KARDEGIC 160MG SACHET 30
Cela peut représenter un risque.

Patient=8.68€

Ce patient semble présenter une contre-indication aux vaso-constricteurs.

Patient=8.68€

Alerte de sécurité

ATTENTION!
La recherche de risque anesthésique a détecté des problèmes

- PRECAUTION D'EMPLOI
ALPHACAINE N CART 1,8ML 100 avec Troubles du rythme excepté les bradycardies
- PRECAUTION D'EMPLOI
ALPHACAINE N CART 1,8ML 100 avec Insuffisance coronarienne
- PRECAUTION D'EMPLOI
ARTICADENT 1/200 000 CART 1,8ML 100 avec Troubles du rythme excepté les bradycardies

OK

Recherche d'incompatibilités

⇒ Cet icône "recherche d'incompatibilités" permet de réaliser immédiatement une recherche après modification sans avoir à refermer puis ré-ouvrir la fiche du patient

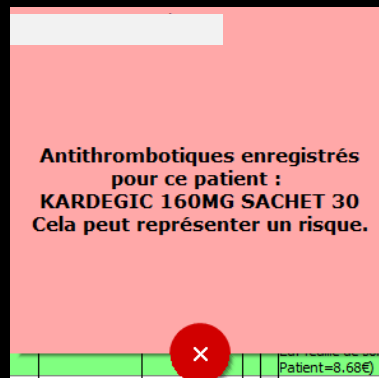

Ajout d'un bisphosphonate

Données bio Antécédents Allergies **Prescriptions chroniques**

+ SPEDIFEN 400MG CPR 12

Prescriptions vérifiées le 08/06/2015

Saisie des prescriptions chroniques

Recherche : FOSA

Médicaments trouvés	
FOSAMAX 10MG CPR 28	3400934067310
FOSAMAX 70MG CPR 12	3400935956668
FOSAMAX 70MG CPR 4	3400935956378
FOSAVANCE 70MG/2 800UI CPR 12	3400937022347
FOSAVANCE 70MG/2 800UI CPR 12(DP 1)	3400949501410
FOSAVANCE 70MG/2 800UI CPR 12(DP 2)	3400949501878
FOSAVANCE 70MG/2 800UI CPR 4	3400936925182

Ajouter

Liste des médicaments sélectionnées	
FOSAMAX 10MG CPR 28	3400934067310

OK Annuler

Données bio Antécédents Allergies **Prescriptions chroniques**

+ SPEDIFEN 400MG CPR 12

+ FOSAMAX 10MG CPR 28 07/07/15

Prescriptions vérifiées le 08/06/2015

⇒ Clic sur cet icône

⇒ Message d'alerte

Mme

Biphosphonates et apparentés enregistrés pour ce patient : FOSAMAX 10MG CPR 28
Cela peut représenter un risque important à la réalisation d'EXTRACTIONS dentaires.

HBMD038 7 € / ACCIDENT SUR LE

A faire

Données bio Antécédents Allergies Prescriptions chroniques **A faire** Observations Notes

Taille Poids

Remarques

- ⇒ Champ pour ajouter des tâches à réaliser
- ⇒ Date de création de la note (date du jour par défaut)

A faire

A faire ↑ × +

07/07/2015

A faire × +

Date de création

A faire

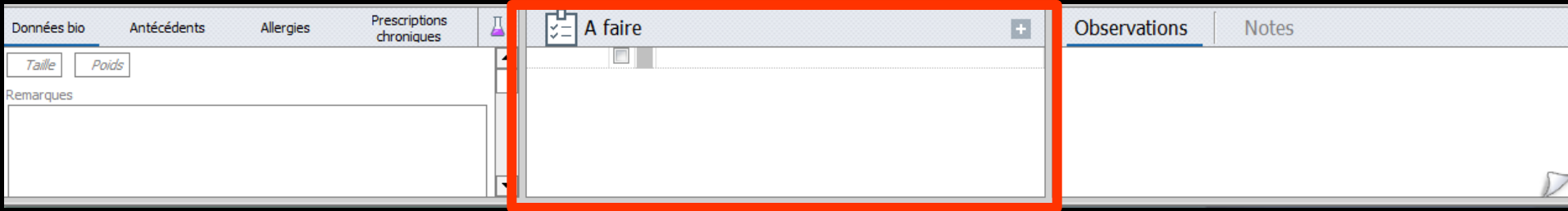

⇒ Champ pour ajouter des tâches à réaliser

⇒ Case à cocher quand la tâche est terminée

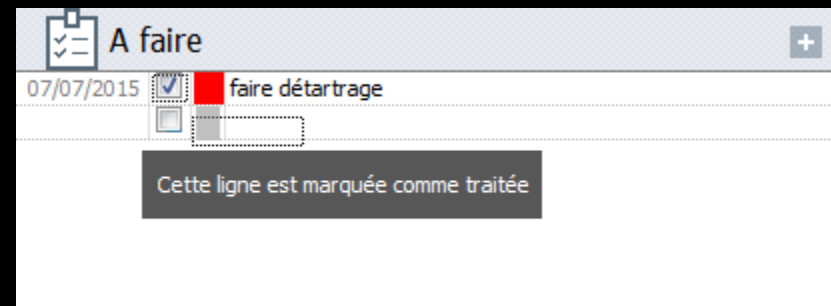
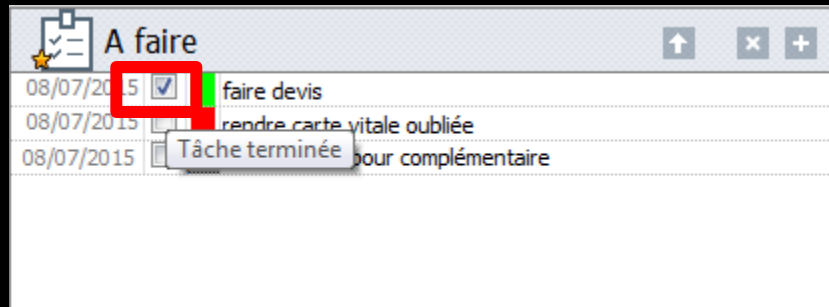
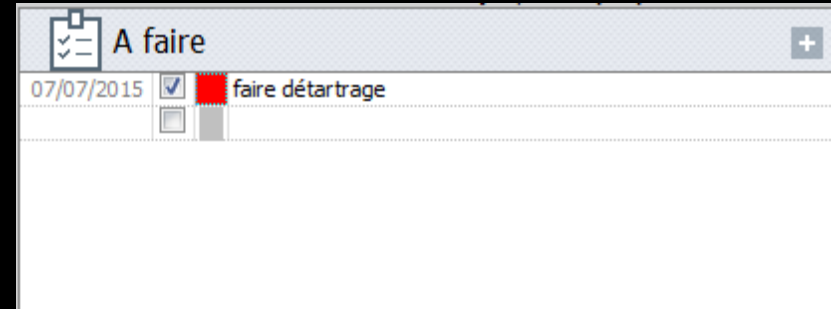
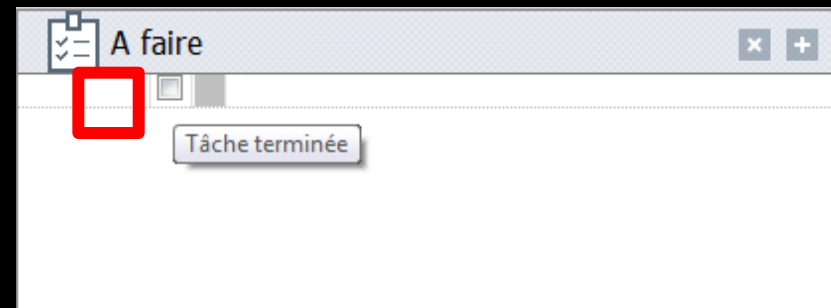

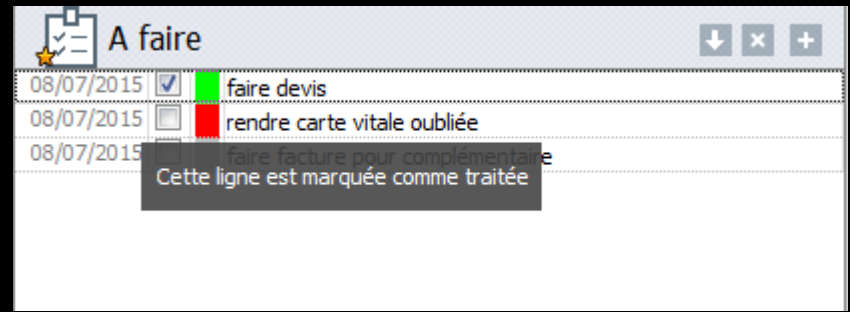
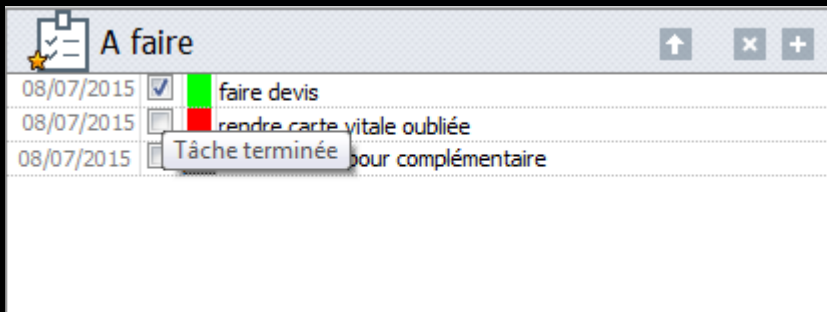

- ⇒ Une tâche terminée est cochée
- ⇒ Elle est marquée comme traitée
- ⇒ Une tâche cochée par erreur que l'on décoche sera marquée comme n'étant plus marquée comme traitée

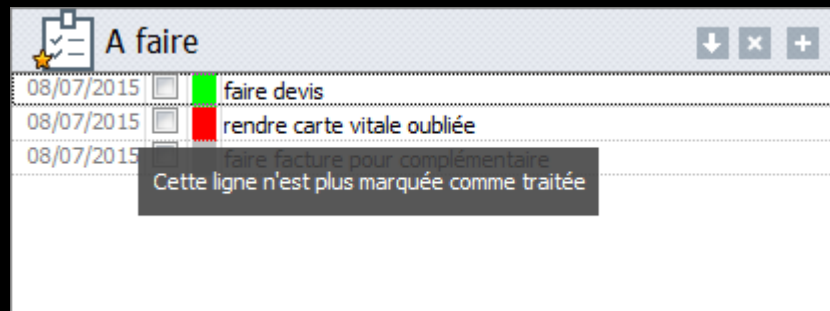

A faire

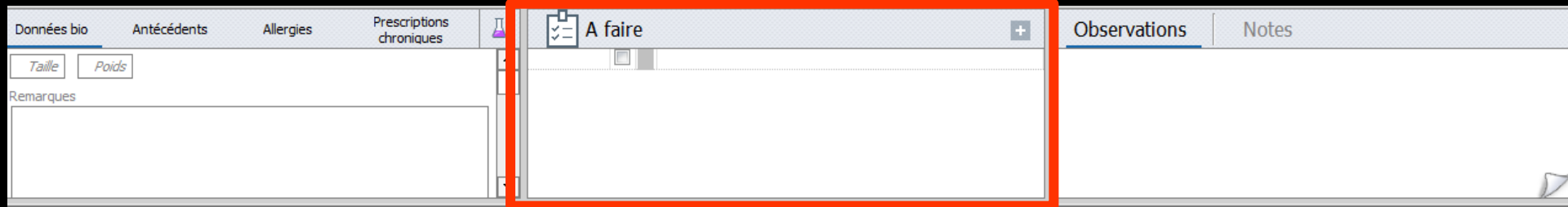

⇒ Champ pour ajouter des tâches à réaliser

⇒ Couleur associée à la tâche

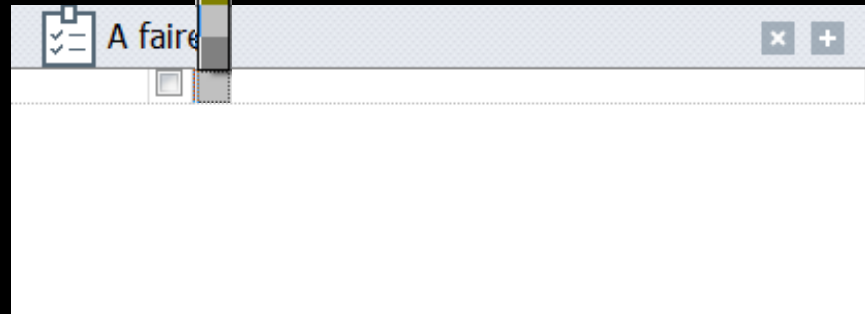
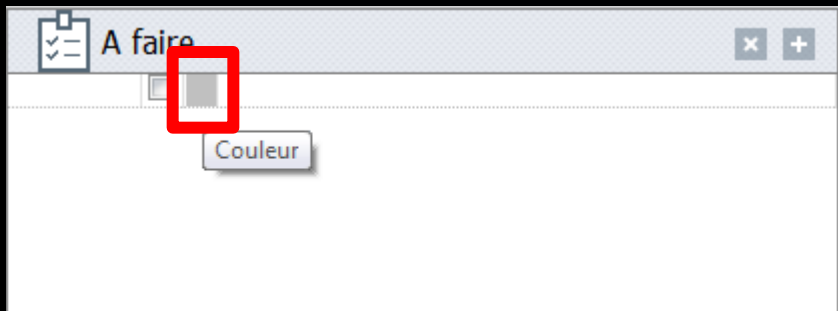

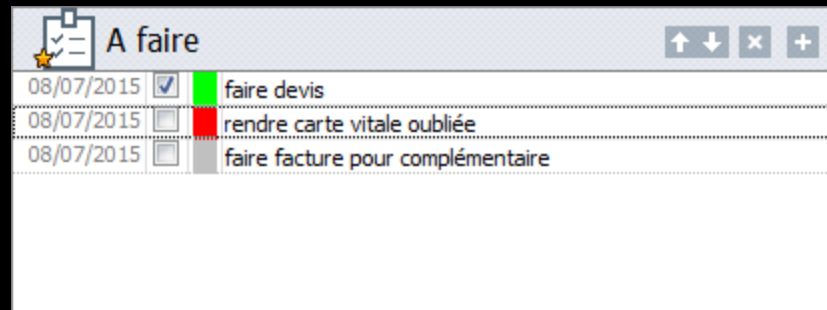

⇒ Possibilité de **modifier l'ordre** de priorité des tâches

⇒ Sélection de la tâche et clic flèche vers le bas (descendre) ou vers le haut (remonter)

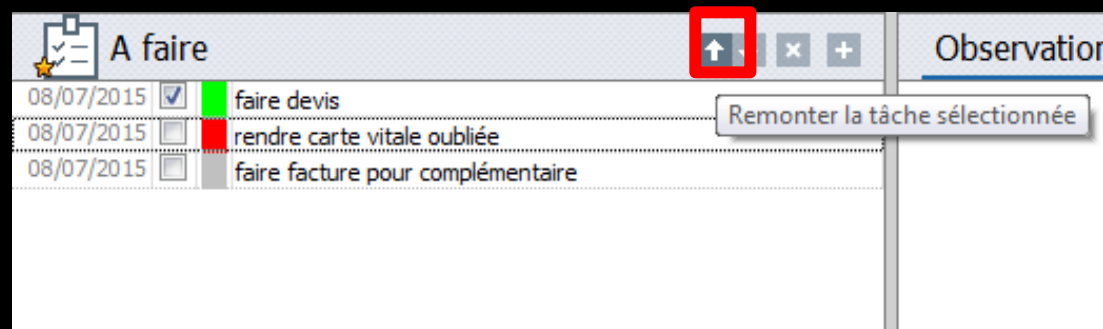
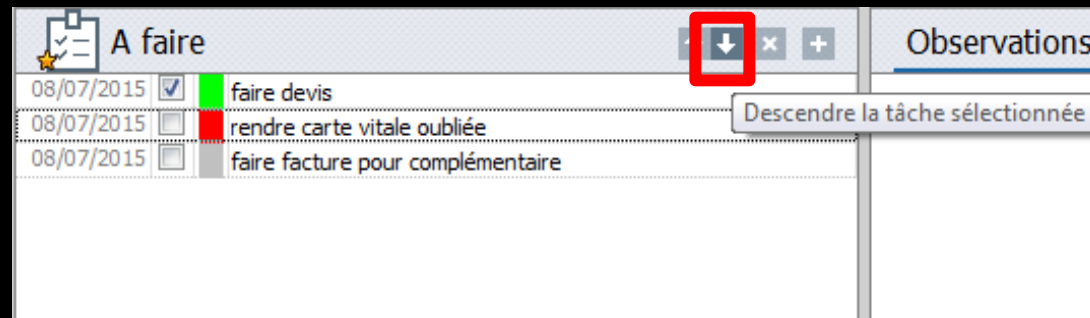

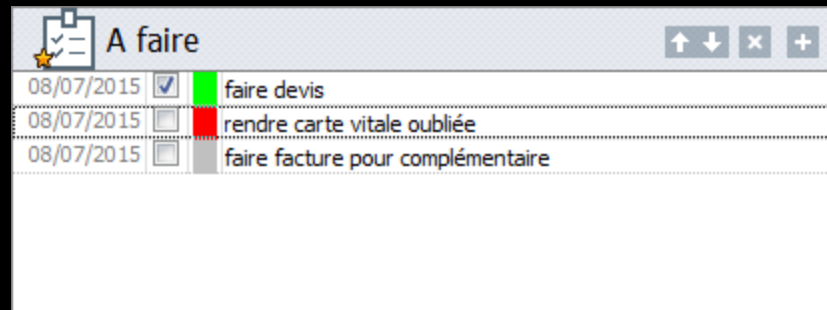

- ⇒ Possibilité de **supprimer une tâche**
- ⇒ Sélection de la tâche à supprimer et clic sur l'icône petite croix
- ⇒ Message de confirmation avant suppression

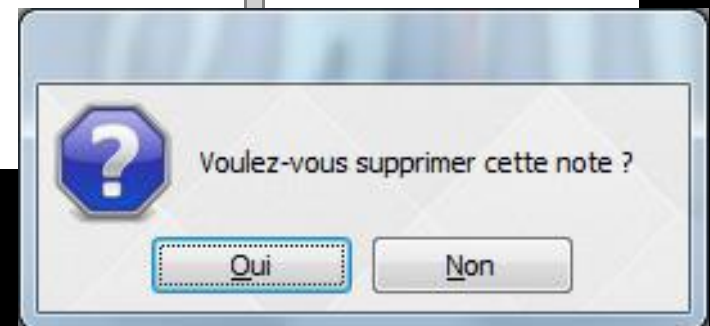
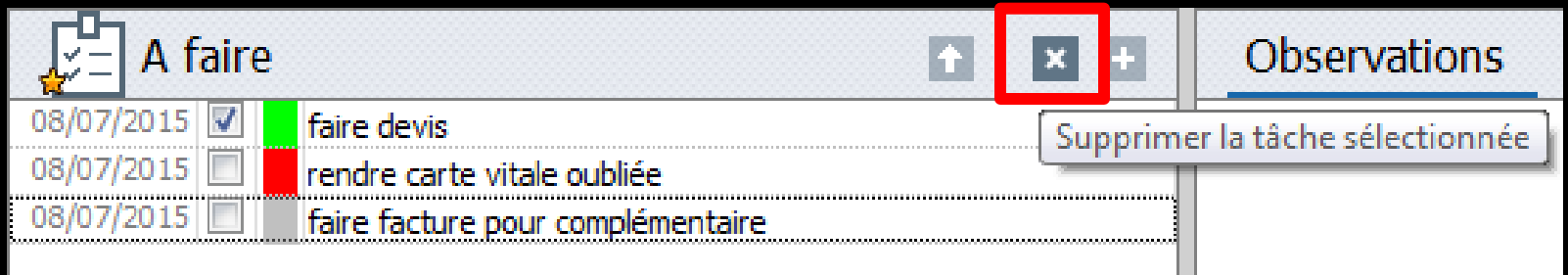

A faire

⇒ En réseau

⇒ En sortant de la table de saisie, pour indiquer aux autres postes de la modification opérée

⇒ Il reste nécessaire pour que les tâches soient enregistrées de sortir de la table de saisie en cliquant ailleurs (sur un bouton, ou changer d'écran etc...)

A la partie inférieure droite, un champ avec deux onglets **OBSERVATIONS - NOTES** affiche en rouge les observations relatives au patient

Possibilité de saisir directement des observations ou des notes non visibles directement à l'ouverture de la fiche (La saisie dans chacun de ces onglets est limitée à 2500 caractères)

Cela permet de prendre et de retrouver quelques notes sur le patient

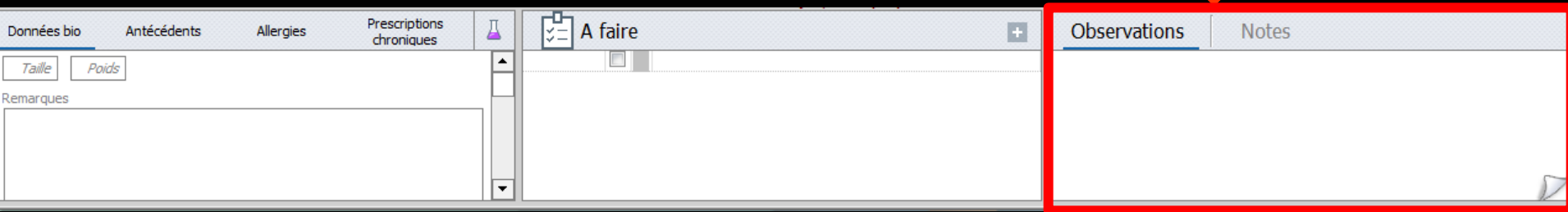

⇒ Lorsque'il existe des observations ou des notes, le libellé de l'onglet correspondant s'affiche en rouge

A la partie inférieure droite, à l'extrême droite un bouton "coin retourné" permettant de passer à la saisie des actes

- Top Navigation:** Includes tabs for "Données bio", "Antécédents", "Allergies", "Prescriptions chroniques", "A faire", "Observations", and "Notes".
- Left Panel:** Contains buttons for "Taille" and "Poids", and a "Remarques" text area.
- Center Panel:** Titled "A faire", it contains a list of tasks.
- Right Panel:** Titled "Observations" and "Notes", it contains a large text area for notes.
- Bottom Section:** A form for entering act details, including fields for "Date" (01/07/2015 18:34), "Acte", "Dents", "Régulé", "Lieu", "Cotation", "Qualification", "Exonération", "Indemnité", "Honoraires" (0,00 €), "MFP AMO", and "Mut santé".
- Bottom Right:** A vertical toolbar with various icons (checkmark, red flag, flame, yellow diamond, info) and a "praticien" dropdown menu set to "NC".

A red square highlights a "coin retourné" (folded corner) button in the bottom right corner of the "Observations" area, which is used to switch to the act entry mode.

Patients Numérotation Gestion Comptabilité Outils

d - Numéro 3204 - 43 ans 10 mois - Débit : 0.00€ = 0.00F

Etat civil Facturer Traitements Communication Imagerie Bilans

- Numéro 3204 - 43 ans 10 mois - Débit : 0.00€ = 0.00F

schéma actuel

Prothèses

- Prothèse conjointe
- Inlay core
- Inlay-onlay / coping
- Guides, gouttières, contentions
- Prothèse adjointe
- Descellement / rescellement
- Implants
- Prothèses maxillo-faciales

Soins

- Prophylaxie
- Obturations
- Explorations, bilans
- Endodontie

Chirurgie

Radios

paramétr

Ed. feuille de soins électronique sécurisée n°FSE/DRE 11596 - Montant=43.38€ (AMO=30.36 € - AMC=13.02 € - Patient=0,00 €)

Rendez-vous > Heure d'arrivée : 17:16 - Heure du rendez-vous : 17:00 - Début du rendez-vous : 17:16 - Durée prévue : 0h55mn - Durée effective : 25mn

Traitement RSP - Virement AMC : 13,02 € au 25/06/2015 - DRE 11596

Traitement RSP - Virement AMO : 30,36 € au 29/06/2015 - FSE 11596

Pour passer en saisie des actes
Icône crayon ou
le coin retourné en bas à droite

IP AMO + IP Mut santé jusqu'au 31/12/2015

Aucun autre rendez-vous fixe

Date: 07/07/2015 14:35

Acte: []

Dents: []

Réglé: Feuille: []

Lieu: []

Matériaux: []

Commentaire: []

Cotation: []

Qualification: []

Exonération: []

Indemnité: []

Honoraires: 0,00 €

MFP AMO: []

Mut santé: []

praticien: []